

43. Φωτογραφίες



1588 ΣΤΡΑΤΙΩΤΙΚΟ ΑΛΜΠΟΥΜ 48 φωτογραφιών του 1920, με Έλληνες αξιωματικούς και Ευέλπιδες. Σε μία εμφανίζεται ο Τούρκος Σουλτάνος Μεχμέτ Ε' και πίσω από μία φωτογραφία υπάρχει αφιέρωση του ιδιοκτήτη του άλμπουμ με ημερομηνία "Αθήνα, Νοέμβριος, 1920". Οι φωτογραφίες έχουν κυρίως ληφθεί στην Αθήνα με φόντο την Σχολή Ευελπίδων, Στήλες Ολυμπίου Διός, Μνημείο Λόρδου Βύρωνα. Μία εξ αυτών έχει ληφθεί επί του Θωρηκτού Λήμνος με ιδιοχειρή σημείωση επί της φωτογραφίας. Σε αυθεντικό άλμπουμ της περιόδου, αγγλικής κατασκευής "Newlyn No S1491 Johnson - London". Διαστάσεις 4 χ 6,2 εκ. έκαστη. **180-220**



1589 ΣΒΟΡΩΝΟΣ ΔΗΜΗΤΡΙΟΣ ΑΡΧΕΙΟ με 8 φωτογραφίες του γενναίου αντισυνταγματάρχη με τη γυναίκα του και με άλλους αξιωματικούς. Διαστάσεις 10 χ 14,5 εκ. έως 30 χ 34,5 εκ. [Μαζί:] ΛΕΥΚΩΜΑ ΕΠΙ ΤΗ ΠΕΝΤΗΚΟΝΤΑΕΤΗΡΙΔΙ ΑΠΟ ΤΗΣ ΑΠΕΛΕΥΘΕΡΩΣΕΩΣ ΤΗΣ ΚΑΤΕΡΙΝΗΣ. Ιερά Μητρόπολη Κίτρους, 16 Οκτωβρίου 1912-1962. 8ο, σ. 65. Αρχικά εξώφυλλα. Μαζί επιστολή της κόρης του Σβορώνου, Αθηνάς προς τον Μητροπολίτη Κίτρους σχετική με το λεύκωμα. **80-100**

1590 ΚΕΝΤΡΟ ΓΕΩΡΓΙΚΗΣ ΕΚΠΑΙΔΕΥΣΕΩΣ ΝΕΑΣ ΑΡΤΑΚΗΣ, ΕΥΒΟΙΑΣ. Άλμπουμ με 44 φωτογραφίες από τις καθημερινές εκπαιδευτικές δραστηριότητες σε μηχανήματα σύγχρονα κλπ. Διαστάσεις από 8 χ 6 εκ. έως 11,5 χ 7 εκ. **35-45**

43. Φωτογραφίες



1591 ΚΑΖΑΝΤΖΑΚΗΣ Ν. ΚΗΔΕΙΑ ΚΑΙ ΜΝΗΜΟΣΥΝΟ. Ηράκλειο Κρήτης, 1957 και 1960. 13 φωτογραφίες από την κηδεία και 13 από το μνημόσυνο. Διαστάσεις 10 χ 6,5 εκ. έως 24 χ 18 εκ. **120-150**



1592 ΕΛΥΤΗΣ ΟΔΥΣΣΕΑΣ 17 φωτογραφίες Τύπου του ποιητή από εκδηλώσεις, η μία από το μέτωπο της Αλβανίας, το 1941. Διαστάσεις 10,5 χ 7,5 εκ. έως 20 χ 25,5 εκ. **150-200**



1593 ΚΑΖΑΝΤΖΑΚΗΣ Ν. ΤΑΞΙΔΙ ΣΤΗΝ ΚΙΝΑ. 4 φωτογραφίες από το ταξίδι του το 1957. Μαζί στις φωτογραφίες η Ελένη Καζαντζάκη και η Νέλλη Ευελπίδη. Διαστάσεις 20,5 χ 15 εκ. Και 19,5 χ 20 εκ. **80-100**

1594 ΛΟΥΗΣ ΣΠΥΡΟΣ Φωτογραφία αναμνηστική με τον ολυμπιονίκη Σπύρο Λούη. Διαστάσεις 17 χ 23,5 εκ. Σε κορνίζα. [Μαζί] Δύο κάρτες CDV του Σπύρου Λούη φωτογραφημένος με στολή εύζωνα και το μετάλλιο των Ολυμπιακών Αγώνων του 1896. Η μία στο φωτογραφείο "Α. Γαζιάδης, Πειραιεύς. Διαστάσεις 16,5 χ 10,7 εκ. Η δεύτερη στο φωτογραφείο Π. Μωραΐτης, Αθήναι. Διαστάσεις 16,3 χ 10,7 εκ. (3) **300-350**

43. Φωτογραφίες



1595 ΚΩΝΣΤΑΝΤΙΝΟΥΠΟΛΗ 1952-1957 Αρχείο 51 φωτογραφιών του Έλληνα αρχιτέκτονα Ι. Τριανταφυλλίδη, κατασκευαστή των εσωτερικών διαμορφώσεων του ξενοδοχείου Χίλτον της Πόλης. Περιλαμβάνει φωτογραφίες 6 ετών από τη γιορτή της θεμελίωσης έως την τελική ανέγερση. Διαστάσεις 14 χ 9 εκ. έκαστη. Μαζί έγγραφο προς το Τουρκικό Προξενείο, με σφραγίδες και υπογραφές. **70-90**

1596 ΤΕΝΕΔΟΣ 7 φωτογραφίες επικολλημένες σε δίπτυχα, δεκαετίας 1960. Επιμέλεια Αδελφότητα Τενεδίων. Διαστάσεις 10,5 χ 7 εκ. **50-70**



1597 ΧΡΟΥΣΑΚΗ ΜΑΡΙΑ Δέκα φωτογραφίες μαζί από διάφορες τοποθεσίες (Καστοριά, Μήλος, Αίγινα, Πήλιο, Μέγα Σπήλαιο, Κύπρος Μετέωρα) και λαογραφικά θέματα. Σφραγίδες της φωτογράφου στην πίσω όψη και υπογραφές της στην κάτω γωνία "Μ. Χρυσάκη". Διαστάσεις από 30 χ 31 εκ. Έως 30 χ 40 εκ. (10) **100-130**



1598 ΚΡΗΤΗ Άλμπουμ με 103 επικολλημένες φωτογραφίες από εκδηλώσεις στο νησί, την περίοδο του μεσοπολέμου. Σε πολλές εμφανίζεται ο βασιλιάς Γεώργιος Β' και ο Μεταξάς. Διαστάσεις 3 χ 4 εκ. έως 23 χ 16,5 εκ. **60-70**

43. Φωτογραφίες



1599



1600



1601



1602



1603

- 1599** ΛΑΡΙΣΣΑ Ελληνικό στρατιωτικό εκτελεστικό απόσπασμα εκτελεί λιποτάκτες. 10 Απριλίου 1941. Διαστάσεις 13 χ 9 εκ. **35-45**
- 1600** ΚΟΡΕΑ (1950-1955) Η μουσική μπάντα του Εκστρατευτικού Σώματος Ελλάδος στην Κορέα. Διαστάσεις 11,5 χ 16,5 εκ. **25-30**
- 1601** THE R.A.F. IN GREECE. Ρίψη Βρετανών αλεξιπτωτιστών την ημέρα της απελευθέρωσης της Αθήνας από τους Γερμανούς. Μέγαρα, Οκτώβριος 1944. 2 φωτογραφίες Τύπου, διαστάσεων 26 χ 20,5 εκ. έκαστη. **30-40**
- 1602** BRITISH TROOPS DESEMBARK AT PIRAEUS. Αποβίβαση βρετανικών στρατευμάτων στο λιμάνι του Πειραιά. Οκτώβριος 1944. Φωτογραφία τύπου, διαστάσεων 21 χ 15 εκ. **20-25**
- 1603** ZUR ANKUNFT DER ERSTEN GRIECHISCHEN TRUPPEN IN GORLITZ AM 28 SEPTEMBER. Die griechischen Soldaten verlassen den Zug. Φωτογραφία τυπωμένη σε χαρτόνι Ελλήνων στρατιωτικών που παραδόθηκαν αμαχητί στους Γερμανούς. Σεπτέμβριος 1916. Διαστάσεις 23,5 χ 18 εκ., τσάκισμα στην πάνω δεξιά γωνία. **20-25**
- 1604** ΚΥΡΙΑΚΗΣ ΑΘ. ΝΟΣΟΚΟΜΟΙ ΒΑΛΚΑΝΙΚΩΝ ΠΟΛΕΜΩΝ. Με τις υπογραφές τους στην πίσω όψη. Φωτογραφία επικολλημένη σε χαρτόνι, διαστάσεις 12 χ 17 εκ. **25-30**
- 1605** Έλληνες έφεδροι του 1908. Διαστάσεις 14,5 χ 10,5 εκ. Σε κορνίζα. Στην πίσω όψη της χειρόγραφα τα ονόματα των φωτογραφηθέντων. **35-50**
- 1606** ΘΕΣΣΑΛΟΝΙΚΗ 1913. Μετά τον Ελληνοτουρκικών πόλεμον. Χονδροχάρτονη φωτογραφία (Cabinet) στρατιωτικών. Διαστάσεις 9,5 χ 13,5 εκ. **20-25**
- 1607** ΝΕΥΣΕ ΣΤΡΑΤΙΩΤΙΚΟΣ. Φωτογραφία επικολλημένη σε δίπτυχο, διαστάσεων 8 χ 15 εκ. **20-25**



1604



1605



1606



1607

43. Φωτογραφίες



1608



1609



1610



1611

1608 ΝΑΥΑΡΧΟΣ ΤΣΕΜΠΕΡΟΠΟΥΛΟΣ. Φωτογραφία επικολλημένη σε χαρτόνι. Διαστάσεις 16 χ 22 εκ. Λίγες φθορές στο χαρτόνι. **30-40**

1609 ΖΩΓΡΑΦΟΣ Ν. ΠΕΡΙΟΔΟΣ ΣΜΥΡΝΗΣ 1920. Φωτογραφία επικολλημένη σε χαρτόνι αξιωματικού του Ελληνικού Στρατού. Με υπογραφή με μελάνι του φωτογράφου κάτω δεξιά. Διαστάσεις 13,5 χ 26,5 εκ. **30-40**

1610 ΟΙΚΟΝΟΜΟΥ-ΚΑΠΠΑΚΑΚΗΣ ΑΘΗΝΑΙ. Χονδροχάρτνη φωτογραφία στρατιωτών με ξιφολόγχες. Διαστάσεις 10 χ 14,5 εκ. **25-35**

1611 ΣΤΡΑΤΙΩΤΗΣ. Φωτοκάρτα, 20 Ιουλίου 1930. Διαστάσεις 14 χ 9 εκ. **20-25**

1612 ΣΤΡΑΤΙΩΤΕΣ. Φωτοκάρτα, 30 Ιουνίου 1923. Διαστάσεις 14 χ 9 εκ. **20-25**

1613 ΜΕΛΙΣΣΙΔΗΣ ΕΥΖΩΝΑΣ ΣΑΛΠΙΓΚΤΗΣ. Φωτογραφία επικολλημένη σε χαρτόνι, δεκαετίας 1940. Με υπογραφή του φωτογράφου με μολύβι στο χαρτόνι. Διαστάσεις 11,5 χ 17,5 εκ. **25-35**

1614 ΖΥΜΒΡΑΚΑΚΗΣ ΕΜΜ. Χονδροχάρτνη φωτογραφία (CDV), με υπογραφή του στο χαρτόνι. Διαστάσεις 5,5 χ 7,5 εκ. **20-25**

1615 RUSSEL JOHN Χονδροχάρτνη φωτογραφία του Λόρδου Russel (CDV). Διαστάσεις 5,5 χ 8,5 εκ. **20-25**

1616 ΣΤΡΑΤΗΓΟΣ ΑΛΕΞΑΝΔΡΟΣ ΠΑΠΑΓΟΣ. Φωτογραφία επικολλημένη σε χαρτόνι, με υπογραφή του φωτογράφου κάτω δεξιά. Διαστάσεις 12 χ 17 εκ. **30-40**

1617 ΜΠΟΥΚΑΣ Ε. ΑΘΗΝΑΙ. Φωτογραφία Εύζωνα επικολλημένη σε χαρτόνι. Διαστάσεις 10,5 χ 15 εκ. **20-25**



1612



1613



1614



1615



1616



1617

43. Φωτογραφίες



1618



1619



1620



1621



1622



1623



1624



1625



1626

1618 ΚΑΡΚΑΝΤΑΣ Γ. ΘΕΣΣΑΛΟΝΙΚΗ. Φωτογραφία επικολλημένη σε χαρτόνι στρατιωτικών και κληρικού που γιορτάζουν το Πάσχα με αρνιά. Αρχές δεκαετίας 1920. Διαστάσεις 17,5 χ 12,5 εκ. **30-40**

1619 ΣΕΪΧ ΣΟΥ ΟΘΩΜΑΝΙΚΗΣ ΘΕΣΣΑΛΟΝΙΚΗΣ. Χονδροχάρτωνα φωτογραφία, Ελλήνων που διασκεδάζουν με κιθάρα. 1 Ιουνίου 1908. Διαστάσεις 12 χ 9 εκ. **40-50**

1620 ΓΑΖΙΑΔΗΣ ΑΝΑΣΤΑΣΙΟΣ ΠΕΙΡΑΙΕΥΣ. Χονδροχάρτωνα φωτογραφία παιδιών ορφανοτροφείου. Τέλη 19ου αιώνα. Διαστάσεις 30 χ 22,5 εκ. Με φθορές στην πάνω αριστερή γωνία. **45-65**

1621 ΚΟΥΤΣΟΒΕΛΗΣ Β. ΙΩΑΝΝΙΝΑ. Φωτογραφία επικολλημένη σε χαρτόνι από γάμο. 20 Ιουλίου 1930. Διαστάσεις 23 χ 17 εκ. **35-40**

1622 ΟΜΗΡΕΙΟΝ ΛΥΚΕΙΟΝ. 1923. Φωτογραφία επικολλημένη σε χαρτόνι των μαθητών και των δασκάλων. Διαστάσεις 23 χ 16,5 εκ. **20-25**

1623 ΦΩΤΟ ΑΜΕΡΙΚΑΝΙΚΟΝ ΦΛΩΡΙΝΑ. Φωτογραφία επικολλημένη σε χαρτόνι από κάποια εκδήλωση. Οι γυναίκες φορούν παραδοσιακές ενδυμασίες. Διαστάσεις 17,5 χ 12 εκ. **20-25**

1624 ΕΠΟΝΙΤΙΣΣΕΣ φωτογραφία με την μπάντα. Αθήνα, 30/10/42 Διαστάσεις 14 χ 9 εκ. **25-30**

1625 BOHRINGER ATHEN. Χονδροχάρτωνα φωτογραφία (Cabinet) παιδιών. Διαστάσεις 14,5 χ 10 εκ. **20-25**

1626 ΣΟΥΦΛΙ ΕΝΘΥΜΙΟ ΕΡΑΝΟΥ ΥΠΕΡ ΤΩΝ ΟΡΦΑΝΟΤΡΟΦΕΙΩΝ. 6 Μαΐου 1923. Φωτογραφία διαστάσεων 14 χ 9 εκ. **20-25**

43. Φωτογραφίες



1627

1627 ANDRIOMENOS N. CONSTANTINOPLÉ. Χονδροχάρτνη φωτογραφία παιδιού ιππέα-πολεμιστή σε σκηνικό του φωτογράφου. Διαστάσεις 8,5 χ 12,5 εκ. **20-30**



1628

1628 B. BORI E FIGLIO CORFU. Χονδροχάρτνη φωτογραφία. Παιδάκια ναυτάκια με καπέλα και καλοκαιρινά εξοχικά ρούχα. Αρχές 20ου αιώνα. Διαστάσεις 9,5 χ 12,5 εκ. **20-30**



1629

1629 KANTAS SOEURS ATHENES. Χονδροχάρτνη φωτογραφία (Cabinet) παιδιών. Διαστάσεις 12,5 χ 20 εκ. Μικρή φθορά στην πάνω δεξιά γωνία. **20-25**



1630

1630 ΜΑΚΡΕΚΟΣΤΑΣ D. NEW YORK. Φωτογραφία επικολλημένη σε χαρτόνι. Διαστάσεις 10 χ 15,5 εκ. **20-25**



1631

1631 ΣΜΥΡΝΑΙΟΣ Α. ΑΘΗΝΑΙ. Χονδροχάρτνη φωτογραφία (Cabinet) δύο κοριτσιών. Διαστάσεις 10,5 χ 14,5 εκ. **20-25**

1632 B. BORRI E FIGLIO CORFU. Χονδροχάρτνη φωτογραφία γυναίκας, 1905. Διαστάσεις 6 χ 9,5 εκ. **20-25**



1632

1633 ΠΑΙΔΙΑ. Χονδροχάρτνη φωτογραφία (Cabinet), διαστάσεων 10 χ 14 εκ. **20-25**

1634 ΑΚΡΟΠΟΛΗ. Χονδροχάρτνη φωτογραφία (Cabinet), διαστάσεων 10,5 χ 14,5 εκ. **20-25**

1635 NELLY'S ΠΑΙΔΙΑ. Φωτογραφία επικολλημένη σε χαρτόνι. Σφραγίδα της φωτογράφου στο χαρτόνι. Διαστάσεις 16 χ 22 εκ. **50-70**

1636 ΙΩΑΝΝΟΥ Π. ΓΕΩΡΓ. Χονδροχάρτνη φωτογραφία (Cabinet) άνδρα. 25 Ιουνίου 1889. Διαστάσεις 10 χ 14 εκ. **20-25**



1633



1634



1635



1636

43. Φωτογραφίες



1637



1638



1639

- 1637 ΜΗΤΡΟΠΟΛΙΤΗΣ ΓΟΡΤΥΝΟΣ ΚΑΙ ΜΕΓΑΛΟΠΟΛΕΩΣ ΕΥΣΤΑΘΙΟΣ** Φωτογραφία επικολλημένη σε χαρτόνι με αφιέρωση, χρονολόγηση και υπογραφή "Δημητσάνα 1955" στο κάτω μέρος. Διαστάσεις 16 χ 11,5 εκ. Σε κορνίζα. **35-50**
- 1638 ΑΡΧΙΕΠΙΣΚΟΠΟΣ ΜΑΚΑΡΙΟΣ** Δύο φωτογραφίες Τύπου με τον Καραμανλή και τον Μαρκεζίνη. Διαστάσεις 24 χ 18 εκ. έκαστη. **25-30**
- 1639 ΔΑΜΙΑΝΟΣ Α' (ΠΑΤΡΙΑΡΧΗΣ ΙΕΡΟΣΟΛΥΜΩΝ) 1897** Αλμπουμίνα επικολλημένη σε χαρτόνι. Διαστάσεις 28 χ 19 εκ. Σε λαϊκή κορνίζα. **60-80**



- 1640 ΒΕΝΙΖΕΛΟΣ ΕΛΕΥΘΕΡΙΟΣ** 4 φωτογραφίες της περιόδου 1921-1922. Διαστάσεις 6,5 χ 11 εκ. έως 9,5 χ 14 εκ. **50-60**



1641



1642



1643



1644

- 1641 ΣΤΟΥΡΝΑΡΑΣ Σ. & Π.** Φωτογράφοι της Αυλής της Α.Β.Υ. του Διαδόχου. Χονδροχάρτνη φωτογραφία (Cabinet) άνδρα. Διαστάσεις 9,5 χ 13,5 εκ. **20-25**
- 1642 BOHRINGER ATHEN.** Χονδροχάρτνη φωτογραφία (CDV) κοριτσιού. Διαστάσεις 5,5 χ 9 εκ. **20-25**
- 1643 ΣΤΟΥΡΝΑΡΑΣ Σ. & Π.** Φωτογράφοι της Αυλής της Α.Β.Υ. του Διαδόχου. Χονδροχάρτνη φωτογραφία (Cabinet) παιδιού. Διαστάσεις 9,5 χ 13,5 εκ. **20-25**
- 1644 ΣΤΟΥΡΝΑΡΑΣ ΣΤΕΦΑΝΟΣ ΒΟΛΟΣ.** Χονδροχάρτνη φωτογραφία (Cabinet) κοριτσιού. Διαστάσεις 10 χ 14 εκ. **20-25**

43. Φωτογραφίες



1645

1645 ANTONOPOULO J. ODESSA. Χονδροχάρτνη φωτογραφία (CDV) νέου. Διαστάσεις 5,5 χ 9 εκ. **20-25**



1646

1646 ΜΩΡΑΪΤΗΣ Π. ΚΑΙ ΣΙΑ ΒΑΣΙΛΕΥΣ ΓΕΩΡΓΙΟΣ Α' ΤΩΝ ΕΛΛΗΝΩΝ. Χονδροχάρτνη φωτογραφία από τα πρώτα έτη της βασιλείας του. Διαστάσεις 10 χ 13,5 εκ. **60-80**



1647

1647 ΒΑΣΙΛΙΣΣΑ ΝΑΤΑΛΙΑ ΤΗΣ ΣΕΡΒΙΑΣ. Α' Δυναστεία των Ομπρένοβιτς, μητέρα του Αλέξανδρου Α' της Σερβίας. Χονδροχάρτνη φωτογραφία, τραβηγμένη στη Βιέννη στο τέλος του 19ου αιώνα. Με ιδόχειρη αφιέρωσή της. Διαστάσεις 12,5 χ 19 εκ. **90-120**



1648

1648 ΓΕΩΡΓΙΟΣ Α' Χονδροχάρτνη φωτογραφία με υπογραφή "Γεώργιος Διάδοχος 1913" και "Atelier Residene Wien 1913". Διαστάσεις 40,5 χ 31 εκ. (μικρή φθορά στην κάτω αριστερή γωνία) **25-30**



1649

1649 ΠΡΙΓΚΙΠΙΣΣΑ ΑΛΙΚΗ στρογγυλή φωτογραφία με υπογραφή και χρονολόγηση "αλίκη 1912-1913". Διαστ. 11 χ 11 εκ. Σε κορνίζα. **40-50**

1650 ΓΕΩΡΓΙΟΣ Β' ΣΕ ΠΑΡΕΛΑΣΗ ΜΑΖΙ ΜΕ ΤΟΝ Ι. ΜΕΤΑΞΑ. Φωτογραφία επικολλημένη σε χαρτόνι, διαστάσεις 18 χ 12 εκ. **20-25**

1651 ΚΩΝΣΤΑΝΤΙΝΟΣ Β', ANNA-MARIA Δέκα φωτογραφίες του βασιλικού ζεύγους. Κάποιες με επιγραφή του φωτογράφου στην πίσω όψη "Δ. Πατρίδης. Φωτογράφος των Α.Α.Μ.Μ. των Βασιλέων". Διαστάσεις 18 χ 12,5 εκ. και 24 χ 18 εκ. (10) **60-80**



1650

1652 ΜΕΛΕΤΖΗΣ ΣΠΥΡΟΣ ΚΩΝΣΤΑΝΤΙΝΟΣ Β', ANNA-MARIA. Με υπογραφή του φωτογράφου στο κάτω μέρος "Σπ. Μελετζής". Διαστάσεις 59 χ 48 εκ. έκαστη. Σε ξύλινες κορνίζες διακοσμημένες με χάλκινο, ένθετο στέμμα στο πάνω μέρος. (φθορές από υγρασία) (2) **60-80**



1651



1652



43. Φωτογραφίες



1653



1654



1655

1653 **ΒΕΜΠΟ ΣΟΦΙΑ** Φωτογραφία με αυτόγραφο, 8 Μαρτίου 1847.

Διαστάσεις 11 χ 16,5 εκ.

25-30

1654 **ΘΕΟΔΩΡΑΚΗΣ ΜΙΚΗΣ-ΜΠΙΘΙΚΩΤΣΗΣ ΓΡΗΓΟΡΗΣ**

Φωτογραφία από ντουέτο τους. Διαστάσεις 23 χ 17 εκ. Σε κορνίζα. 25-30

1655 **ΚΑΡΕΖΗ ΤΖ.-ΘΕΟΔΩΡΑΚΗΣ Μ.-ΚΑΜΠΑΝΕΛΛΗΣ Ι.-**

ΠΑΠΑΚΩΝΣΤΑΝΤΙΝΟΥ Β. Ο ΕΧΘΡΟΣ ΛΑΟΣ. Φωτογραφία θίασου

Καρέζη-Καζάκου. Διαστάσεις 40 χ 30 εκ.

25-30

1656 **ΠΑΛΑΙΟ ΦΑΛΗΡΟ "Ο Σαρωνικός",** ταβέρνα. Διαστάσεις 14 χ 9 εκ.

20-25

1657 **ΡΟΔΟΣ** εορτές ενσωματώσεως Δωδεκανήσου. 8/3/1958. Διαστάσεις 14

χ 9 εκ.

20-25

1658 **ΠΥΡΟΜΑΓΛΟΥ ΚΟΜΝΗΝΟΣ (1899-1980)** Φωτογραφία με τους

Ναπολέοντα Ζέρβα και Κομνηνό Πυρομάγλου διαστάσεων 18 χ 13,5 εκ., επικολλημένη σε χαρτί με αφιέρωση και υπογραφή του Κ.

Πυρομάγλου. Σε κορνίζα.

20-25

1659 **ΧΑΛΚΙΔΑ 25 ΜΑΡΤΙΟΥ 1940** Φωτογραφία από τους εορτασμούς της

εθνικής επετείου στους δρόμους της Χαλκίδας. Διαστάσεις 16,5 χ 23 εκ.

Σε κορνίζα.

25-30

1660 **ΠΑΛΑΙΑ ΒΥΖΑΝΤΙΝΗ ΕΚΚΛΗΣΙΑ** εντός βράχου στην Αγιά. 24

Σεπτεμβρίου 1921. Διαστάσεις 16,5 χ 11 εκ.

20-25

1661 **ΠΑΤΡΑ αρχές 20ου αι.** Άποψη λιμένα. Γυάλινη πλάκα. Διαστάσεις 7,2 χ

7,2 εκ.

30-40

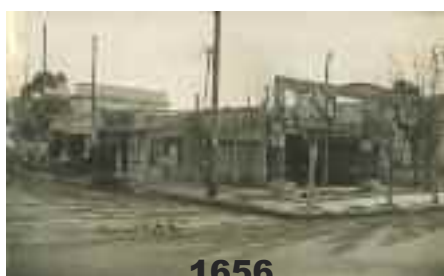

1656



1657



1658



1659



1660



1661

43. Φωτογραφίες



1662

1662 ΚΥΠΡΟΣ ΚΟΛΟΣΣΙ CASTLE και ST. BARNABAS MONASTERY. Δύο φωτογραφίες Τύπου από τη Λεμεσό και τη Λάρνακα. Διαστάσεις 23 χ 17 εκ. **35-45**



1663

1663 ΤΣΙΡΙΒΑΚΟΣ Β. ΝΑΞΟΣ. 3 φωτογραφίες επικολλημένες σε χαρτόνι από το χωριό Απείρανθος. Διαστάσεις 17,5 χ 12,5 εκ. έκαστη. (3) **30-40**

1664 ΕΜΜΑΝΟΥΗΛ ΝΙΝΑ Δύο φωτογραφίες με υπογραφή "Νίνα Εμμανουήλ" στην κάτω αριστερή γωνία. Διαστάσεις 39 χ 30 εκ. & 31 χ 30 εκ. Σε κορνίζα (2) **80-100**



1664

1665 ΜΠΑΛΑΦΑΣ ΚΩΣΤΑΣ ΦΡΑΓΜΑ ΚΡΕΜΑΣΤΩΝ. Δύο φωτογραφίες με υπογραφή του φωτογράφου "Κ. ΜΠΑΛΑΦΑΣ" στο κάτω μέρος. Διαστάσεις 40,5 χ 50,5 εκ. (2) **30-40**

1666 ΣΤΟΥΡΝΑΡΑΣ ΝΙΚ. ΜΕΤΕΩΡΑ. 2 φωτογραφίες, Μονή Ρουσσάνου και Άμβιο ναού Κοιμήσεως Θεοτόκου. Διαστάσεις 23,5 χ 30 εκ. **25-30**



1665

1667 ΜΕΛΕΤΖΗΣ ΣΠΥΡΟΣ ΚΡΗΤΗ. 2 φωτογραφίες από την Κνωσό, με υπογραφή του φωτογράφου κάτω δεξιά. Διαστάσεις 39,5 χ 29,5 εκ. έκαστη. **80-100**

1668 ΣΑΝΤΟΡΙΝΗ Φωτογραφία της Καλντέρας τραβηγμένη από ιστιοφόρο. Διαστάσεις 17,5 χ 11,5 εκ. **20-25**



1666



1667



1668

43. Φωτογραφίες



1669

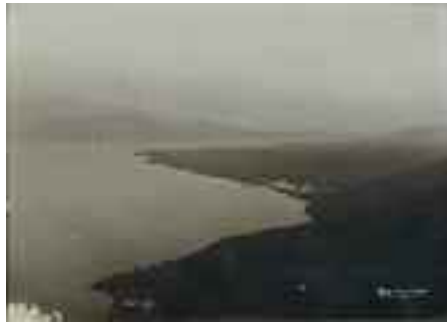

1670



1671

1669 ΜΕΛΕΤΖΗΣ ΣΠΥΡΟΣ Μετέωρα Τοπιογραφία με υπογραφή "Σπ.

Μελετζής" κάτω αριστερά. Διαστάσεις 28 χ 39,5 εκ.

100-120



1672

1670 ΑΔΕΛΦ. ΧΟΥΤΖΑΙΟΥ ΚΟΛΠΟΣ ΓΕΡΑΣ. Μυτιλήνη. Διαστάσεις 28 χ 38

εκ.

50-60

1671 ΚΕΦΑΛΟΝΙΑ ΑΡΓΟΣΤΟΛΙ. Φωτογραφία, διαστάσεων 24 χ 18 εκ. **25-30**

1672 ΧΙΟΣ ΣΕΙΣΜΟΙ ΚΑΛΑΜΩΤΗ 1906. Φωτογραφία επικολλημένη σε χαρτόνι, διαστάσεων 13 χ 17,5 εκ. **20-30**

1673 ΘΕΣΣΑΛΟΝΙΚΗ Φωτ. Λαϊκόν Βασ. Γεωργίου 3. Φωτογραφία επικολλημένη σε χαρτόνι, διαστάσεων 23,5 χ 28 εκ. **80-100**



1673

1674 ΣΑΜΑΡΙΝΑ ΗΠΕΙΡΟΥ. Φωτογραφία επικολλημένη σε χαρτόνι, προπολεμική. Διαστάσεις 23,5 χ 17,5 εκ. **30-40**

1675 GASIADIS BROTHERS-DAG FILM COMPANY ATHENS. Πανοραμική φωτογραφία της Ακρόπολης και της παλιάς Αθήνας του μεσοπολέμου.

Διαστάσεις 22 χ 17 εκ.

30-40

1676 ΑΘΗΝΑ ΠΥΛΗ ΤΟΥ ΑΝΔΡΙΑΝΟΥ. 1890. Πίσω φαίνεται το Παγκράτι και το Μετς ακατοίκητα ακόμη. Αλμπουμίνα επικολλημένη σε χαρτόνι. Διαστάσεις 21 χ 16 εκ. **30-40**



1674



1675



1676