

## 41. Card Postal



**3001** SOUVENIR DE CONSTANTINOPLE. Vues de Constantinople. Άλμπουμ με 36 απόψεις της Κωνσταντινούπολης, διαστάσεων 17 χ 12 εκ. έκαστη και μία κάρτα επικολλημένη στο εξώφυλλο. MJC. **50-60**



**3002** ΖΑΚΥΝΘΟΣ ΠΑΝΟΡΑΜΑ. P & C, No 307. Δίπτυχη κάρτα, διαστάσεις 29,5 χ 9 εκ. **30-40**

**3003** ΘΕΣΣΑΛΟΝΙΚΗ ΠΑΝΟΡΑΜΑ. Τρίπτυχη κάρτα, διαστάσεις 42 χ 9 εκ. **30-40**



**3004** ΘΕΣΣΑΛΟΝΙΚΗ ΓΕΝΙΚΟΝ ΠΑΝΟΡΑΜΑ. D. Sonides. Τρίπτυχη κάρτα, διαστάσεις 42 χ 9 εκ. **30-40**

**3005** ΘΕΣΣΑΛΟΝΙΚΗ ΠΑΝΟΡΑΜΑ. Τρίπτυχη κάρτα, διαστάσεις 42 χ 9 εκ. **30-40**



**3006** PANORAMA DI PORTO LAKI. Jean Castoris Figli. Τρίπτυχη κάρτα, διαστάσεις 42,5 χ 9 εκ. **30-40**

**3007** ΛΕΡΟΣ PANORAMA. M. S. Modiano, No 19419. Τρίπτυχη κάρτα, διαστάσεις 42 χ 9 εκ. **30-40**



**3008** ΒΑΣΙΛΙΚΟΝ ΝΑΥΤΙΚΟΝ Δύο επιστολικά δελτάρια. Από το θωρηκτό Αβέρωφ και το Θωρηκτό Ψαρά, με σφραγίδες των πλοίων. **12-15**



**3009**



**3010**



**3011**

**3009** UNDERWOOD & UNDERWOOD TEMPLE OF NIKE, Acropolis Athens. 1897. Στερεοσκοπική. **15-20**

**3010** UNDERWOOD & UNDERWOOD CROUCHING SILENUS, Theatre of Dionysos, Athens, Greece. 1897. Στερεοσκοπική. **15-20**

**3011** KEYSTONE VIEW COMPANY MOSQUE OF ST. SOPHIA, Constantinople, Turkey. Στερεοσκοπική. **15-20**

# 41. Card Postal



3012



3013



3014



3015



3016



3017



3018



3019



3020



3021



3022



3023



3024



3025



3026



3027



3028

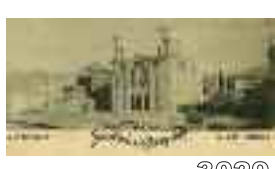

3029



3030



3031



3032



3033



3034



3035



3036



3037



3038



3039



3040



3041



3042



3043



3044



3045



3046



3047



3048



3049



3050



3051



3052



3053



3054



3055



3056

## 41. Card Postal

3012	ΑΓΙΟΝ ΟΡΟΣ ΜΟΝΗ ΤΟΥ ΕΣΦΙΓΜΕΝΟΥ. Α. Β. Πάσχος.	10-12
3013	ΑΓΙΟΝ ΟΡΟΣ ΤΟ ΠΡΩΤΑΤΟΝ ΤΩΝ ΚΑΡΥΩΝ. Photo Lykides, No 219.	10-12
3014	ΑΓΙΟΝ ΟΡΟΣ ΚΑΡΥΑΙ. Στεφ. Στουρνάρας, No 98. 1917	10-12
3015	ΑΓΙΟΝ ΟΡΟΣ ΚΑΡΥΑΙ. Στεφάνου & Συνοδείας Δ. Δανιήλ. Ταχ. 1938.	10-12
3016	ΑΓΙΟΝ ΟΡΟΣ UN BATEAU FRANCAIS. No 30	10-12
3017	ΑΘΗΝΑ ΕΘΝΙΚΗ ΤΡΑΠΕΖΑ. Couvo, No 31.	10-12
3018	ΑΘΗΝΑ ΕΝΘΥΜΙΟΝ. Ταχ. 1922.	10-12
3019	ΑΘΗΝΑ ΤΟ ΖΑΠΠΕΙΟΝ. Ρ. Kocalis. Ταχ. 1923.	10-12
3020	ΑΘΗΝΑ ΓΕΝΙΚΗ ΑΠΟΨΙΣ ΑΚΡΟΠΟΛΕΩΣ. Ταχ. 1922.	10-12
3021	ΑΘΗΝΑ ΣΤΑΔΙΟ. Cocondinis. Ταχ. 1924.	10-12
3022	ΑΘΗΝΑ ΕΘΝΙΚΟΣ ΚΗΠΟΣ. Couvo, No 65.	10-12
3023	ΑΘΗΝΑ ΑΠΟΨΙΣ ΤΩΝ ΑΘΗΝΩΝ. Couvo, No 21.	10-12
3024	ΑΘΗΝΑ ΟΔΟΣ ΠΑΝΕΠΙΣΤΗΜΙΟΥ. Couvo, No 32.	10-12
3025	ΑΘΗΝΑ LE ZAPPION. 1920.	10-12
3026	ΑΘΗΝΑ ΒΑΣΙΛΙΚΟΝ ΑΝΑΚΤΟΡΟΝ. Ταχ. 1911.	10-12
3027	ΑΘΗΝΑ ΠΑΛΑΙΑ ΠΟΛΙΣ ΚΑΙ ΑΚΡΟΠΟΛΙΣ. Δέλτα, No 1.	10-12
3028	ΑΘΗΝΑ ΘΗΣΕΙΟΝ. Ταχ. 1909.	10-12
3029	ΑΘΗΝΑ ΜΗΤΡΟΠΟΛΙΣ. Πάλλης & Κοτζιάς.	10-12
3030	ΑΘΗΝΑ ΠΛΑΤΕΙΑ ΣΥΝΤΑΓΜΑΤΟΣ. Couvo, No 13.	10-12
3031	ΑΘΗΝΑ ΟΔΟΣ ΕΛ. ΒΕΝΙΖΕΛΟΥ.	10-12
3032	ΑΘΗΝΑ ΘΕΑΤΡΟΝ ΔΙΟΝΥΣΟΥ. Ε. Γ. Αθανασιάδης, No 18.	10-12
3033	ΑΘΗΝΑ ΠΑΝΕΠΙΣΤΗΜΙΟΝ. 1916.	10-12
3034	ΑΘΗΝΑ ΑΚΑΔΗΜΙΑ. Dalleggio & Polemis.	10-12
3035	ΑΘΗΝΑ ΟΔΟΣ ΠΑΝΕΠΙΣΤΗΜΙΟΥ. Νικ. Στουρνάρας, No 631.	10-12
3036	ΑΘΗΝΑ ΠΡΟ ΤΗΣ ΑΚΑΔΗΜΙΑΣ. Δέλτα, No 642.	10-12
3037	ΑΘΗΝΑ ΑΝΔΡΙΑΣ Θ. ΚΟΛΟΚΟΤΡΩΝΗ. Δέλτα.	10-12
3038	ΑΘΗΝΑ ΠΛΑΤΕΙΑ ΟΜΟΝΟΙΑΣ. Δέλτα, No 1121.	10-12
3039	ΑΘΗΝΑ ΜΙΑ ΑΠΟΨΙΣ ΤΟΥ ΛΥΚΑΒΗΤΤΟΥ. Δέλτα, No 1251.	10-12
3040	ΑΘΗΝΑ ΕΠΙ ΤΟΥ ΤΑΦΟΥ ΤΟΥ ΑΓΝΩΣΤΟΥ ΣΤΡΑΤΙΩΤΟΥ. Δέλτα, No 1521.	10-12
3041	ΑΘΗΝΑ ΠΛΑΤΕΙΑ ΑΓΝΩΣΤΟΥ ΣΤΡΑΤΙΩΤΟΥ. Δέλτα, No 1519.	10-12
3042	ΑΘΗΝΑ ΤΟ ΠΑΝΕΠΙΣΤΗΜΙΟΝ. Δέλτα, No 633.	10-12
3043	ΑΘΗΝΑ ΠΛΑΤΕΙΑ ΣΥΝΤΑΓΜΑΤΟΣ. Δέλτα, No 337.	10-12
3044	ΑΘΗΝΑ ΠΡΟΣ ΑΚΡΟΠΟΛΙΝ. Δέλτα, No 774.	10-12
3045	ΑΘΗΝΑ ΕΘΝΟΛΟΓΙΚΟΝ ΜΟΥΣΕΙΟΝ. No 730	10-12
3046	ΑΘΗΝΑ ΜΕΡΙΚΗ ΑΠΟΨΙΣ ΜΕ ΤΗΝ ΑΓ. ΜΑΡΙΝΑ. No 714.	10-12
3047	ΑΘΗΝΑ ΠΛΑΤΕΙΑ ΣΥΝΤΑΓΜΑΤΟΣ. No 701.	10-12
3048	ΑΘΗΝΑ ΣΤ' ΑΝΑΦΙΩΤΙΚΑ. Δέλτα, No 700.	10-12
3049	ΑΘΗΝΑ ΑΠΟΨΙΣ ΠΡΟΣ ΛΥΚΑΒΗΤΤΟΝ. Δέλτα, No 655.	10-12
3050	ΑΘΗΝΑ ΠΛΑΤΕΙΑ ΟΜΟΝΟΙΑΣ. Δέλτα, No 1140.	10-12
3051	ΑΘΗΝΑ ΚΗΠΟΣ ΜΟΥΣΩΝ. Δέλτα, No 8.	10-12
3052	ΑΘΗΝΑ ΑΠΟΨΙΣ ΕΚ ΤΗΣ ΑΚΡΟΠΟΛΕΩΣ. Δέλτα, No 24.	10-12
3053	ΑΘΗΝΑ ΛΕΩΦΟΡΟΣ ΚΗΦΙΣΙΑΣ. Δέλτα, No 70.	10-12
3054	ΑΘΗΝΑ ΤΑΤΟΪΟΝ. Η Βασιλική Έπαυλις. Pallis & Cotzias.	10-12
3055	ΑΘΗΝΑ ΠΛΑΤΕΙΑ ΣΥΝΤΑΓΜΑΤΟΣ. Cocondinis.	10-12
3056	ΑΘΗΝΑ ΨΥΧΙΚΟ. Το Αρσάκειον. No 338.	10-12



## 41. Card Postal



3057



3058



3059



3060



3061



3062



3063



3064



3065



3066



3067



3068



3069



3070



3071



3072



3073



3074



3075



3076



3077



3078



3079



3080



3081



3082



3083



3084



3085



3086



3087



3088



3089



3090



3091



3092



3093



3094



3095



3096



3097



3098



3099



3100



3101

## 41. Card Postal

3057	ΑΘΗΝΑ ΤΟ ΑΣΤΕΡΟΣΚΟΠΕΙΟΝ. Δέλτα, Νο 343.	10-12
3058	ΑΘΗΝΑ ΠΛΑΤΕΙΑ ΑΓΝΩΣΤΟΥ ΣΤΡΑΤΙΩΤΟΥ. Δέλτα, Νο 470.	10-12
3059	ΑΘΗΝΑ ΕΙΣ ΤΟ ΠΑΡΚΟΝ ΠΕΔΙΟΥ ΑΡΕΩΣ. Δέλτα, Νο 647.	10-12
3060	ΑΘΗΝΑ ΜΕΡΙΚΗ ΑΠΟΨΙΣ. Νο 703.	10-12
3061	ΑΘΗΝΑ ΟΔΟΣ ΣΤΑΔΙΟΥ. Δέλτα, Νο 717.	10-12
3062	ΑΘΗΝΑ ΛΕΩΦΟΡΟΣ ΣΥΓΓΡΟΥ. Δέλτα, Νο 747.	10-12
3063	ΑΘΗΝΑ ΤΟ ΠΑΝΕΠΙΣΤΗΜΙΟΝ. Δέλτα, Νο 762.	10-12
3064	ΑΘΗΝΑ ΟΔΟΣ ΣΤΑΔΙΟΥ. Δέλτα, Νο 796.	10-12
3065	ΑΘΗΝΑ ΠΛΑΤΕΙΑ ΟΜΟΝΟΙΑΣ. Δέλτα, Νο 1121.	10-12
3066	ΑΘΗΝΑ ΜΕΡΙΚΗ ΑΠΟΨΙΣ. Δέλτα, Νο 1270.	10-12
3067	ΑΘΗΝΑ ΚΗΦΙΣΙΑ. Ξενοδοχείον Απέργη. Δέλτα, Νο 1106-3.	10-12
3068	ΑΘΗΝΑ ΚΗΦΙΣΙΑ. Άποψις από εξώστου Ξενοδ. "Παλάς". Δέλτα, Νο 1113-8.	10-12
3069	ΑΘΗΝΑ ΚΗΦΙΣΙΑ. Το άλσος. Δέλτα, Νο 1367-23.	10-12
3070	ΑΘΗΝΑ ΚΗΦΙΣΙΑ. Οδός Αρτέμιδος. Δέλτα, Νο 1789-24.	10-12
3071	ΑΘΗΝΑ ΚΗΦΙΣΙΑ.	10-12
3072	ΑΘΗΝΑ ΚΗΦΙΣΙΑ. Το γραφικό εξωκκλήσι Αγ. Γεωργίου. Δέλτα, Νο 1109-6.	10-12
3073	ΑΘΗΝΑ ΚΗΦΙΣΙΑ. Κεφαλάρι. Κεντρική πλατεία. Δέλτα, Νο 1791-26.	10-12
3074	ΑΘΗΝΑ ΠΕΝΤΕΛΗ. Το κωδωνοστάσιον της Μονής. Νο 566-2.	10-12
3075	ΑΘΗΝΑ ΠΕΝΤΕΛΗ. Το Μέγαρον της Δουκίσσης της Πλακεντίας. Νο 567-3.	10-12
3076	ΑΘΗΝΑ ΠΕΝΤΕΛΗ. Άποψις της μονής. Δέλτα, Νο 568-4.	10-12
3077	ΑΙΓΙΝΑ ΣΤΗΝ ΑΠΟΒΑΘΡΑ. Νο 2222-33.	10-12
3078	ΑΙΓΙΝΑ ΣΤΗΝ ΑΠΟΒΑΘΡΑ. Νο 2221-32.	10-12
3079	ΑΙΓΙΝΑ ΞΕΝΟΔΟΧΕΙΟΝ "ΜΙΡΑΝΤΑ". Δέλτα, Νο 2166-25.	10-12
3080	ΑΙΓΙΟ ΠΛΑΤΕΙΑ ΥΨΗΛΩΝ ΑΛΩΝΙΩΝ.	10-12
3081	ΑΙΓΙΟ ΑΠΟΨΙΣ ΠΡΟΣ ΠΑΡΑΛΙΑΝ. Δέλτα, Νο 2114-26.	10-12
3082	ΑΙΓΙΟ ΜΙΑ ΑΠΟΨΙΣ ΕΡΓΟΣΤΑΣΙΩΝ ΧΑΡΤΟΠΟΪΑΣ.	10-12
3083	ΑΙΓΙΟ ΕΡΓΟΣΤΑΣΙΑ ΚΑΙ ΑΠΟΒΑΘΡΑΙ ΠΡΩΤΩΝ ΥΛΩΝ ΧΑΡΤΟΠΟΪΑΣ. Νο 1590-17.	10-12
3084	ΑΙΓΙΟ ΤΑ ΓΥΜΝΑΣΙΑ. Νο 1584-11.	10-12
3085	ΑΙΓΙΟ ΠΛΑΤΕΙΑ ΨΗΛΑ ΑΛΩΝΙΑ. Δέλτα, Νο 1577-4.	10-12
3086	ΑΙΓΙΟ ΜΙΑ ΑΠΟΨΙΣ ΕΡΓΟΣΤΑΣΙΩΝ ΧΑΡΤΟΠΟΪΑΣ. Νο 1588-15.	10-12
3087	ΑΙΓΙΟ ΠΛΑΤΕΙΑ ΨΗΛΑ ΑΛΩΝΙΑ. Νο 1576-3	10-12
3088	ΑΙΤΩΛΙΚΟΝ ΑΝΑΤΟΛΙΚΗ ΑΠΟΨΙΣ. Δέλτα, Νο 08-2.	10-12
3089	ΑΝΔΡΟΣ ΑΠΟ ΤΑ ΑΠΟΙΚΙΑ. Καραουλάνης.	10-12
3090	ΑΝΔΡΟΣ ΓΕΦΥΡΑ ΜΕΣΑ ΚΑΣΤΡΟΥ. Λ. Καραουλάνη, Νο 14.	10-12
3091	ΑΝΔΡΟΣ ΜΕΣΑ ΚΑΣΤΡΟ. Laurent D. Caraoubanis.	10-12
3092	ΑΡΑΧΩΒΑ ΩΡΟΛΟΓΙΟΝ ΚΑΙ ΔΗΜΟΤΙΚΟΝ ΣΧΟΛΕΙΟΝ. Δέλτα, Νο 898-3.	10-12
3093	ΑΡΑΧΩΒΑ ΒΟΡΕΙΟΔΥΤΙΚΗ ΑΠΟΨΙΣ. Προτομή Καραϊσκάκη. Δέλτα, Νο 897-2.	10-12
3094	ΒΟΛΟΣ ΠΑΡΑΛΙΑ. Στεφ. Στουρνάρας, Νο 138. Ταχ. 1921.	10-12
3095	ΒΥΤΙΝΑ ΤΟΥΡΙΣΤΗΚΟΝ ΞΕΝΟΔΟΧΕΙΟΝ ΒΙΛΛΑ.	10-12
3096	ΓΥΘΕΙΟ ΜΕΡΙΚΗ ΑΠΟΨΙΣ. Νο 188-5.	10-12
3097	ΔΕΛΦΟΙ ΓΥΜΝΑΣΤΗΡΙΟΝ. Μαρμαρία. Α. Γκινάκου-Γ. Μαργαρίτη. 1937.	10-12
3098	ΔΕΡΒΕΝΙ L' EGLISE BOMBARDEE. Panisse et Gallenca, Νο 11.	10-12
3099	ΖΑΚΥΝΘΟΣ VILLA D. J. COLAITIS. Demetrio M. Nomicos.	10-12
3100	ΖΑΚΥΝΘΟΣ RIVIERE S. CHARALAMBOS. Demetrio M. Nomicos. Ταχ. 1923.	10-12
3101	ΖΑΚΥΝΘΟΣ RIVIERE S. CHARALAMBOS. Demetrio M. Nomicos. Ταχ.	10-12





## 41. Card Postal

- 3102 **ΖΑΚΥΝΘΟΣ** ΝΑΟΣ ΑΓ. ΔΙΟΝΥΣΙΟΥ. Νο 72. 10-12
- 3103 **ΘΕΣΣΑΛΟΝΙΚΗ** STATION DE DEDEAGHATCH. J. Varsano, No 5. 10-12
- 3104 **ΘΕΣΣΑΛΟΝΙΚΗ** ΛΕΩΦΟΡΟΣ ΝΙΚΗ. Γ. Λυκίδης, No 3. 10-12
- 3105 **ΘΕΣΣΑΛΟΝΙΚΗ** Η ΜΟΥΣΙΚΗ ΤΗΣ ΚΡΗΤΙΚΗΣ ΖΧΩΡΟΦΥΛΑΚΗΣ ΠΑΙΑΝΙΖΟΥΣΑ. Γ. Ν. Αλεξιάκης, No 650. 1916. 10-12
- 3106 **ΘΕΣΣΑΛΟΝΙΚΗ** GREECIAN ORPHANAGE. Limoges, No 27. 10-12
- 3107 **ΘΕΣΣΑΛΟΝΙΚΗ** LE QUAI PRIS DU COTE DES MESSAGERIES MARITIMES. Hananel Naar. 1917. 10-12
- 3108 **ΘΕΣΣΑΛΟΝΙΚΗ** Η ΕΝΟΡΙΑ ΑΓΙΑΣ ΣΟΦΙΑΣ. 10-12
- 3109 **ΘΕΣΣΑΛΟΝΙΚΗ** QUARTIER DES REFUGIES. Une manifestation. Vollas & Cie, No 33. Ταχ. 1921. 10-12
- 3110 **ΘΕΣΣΑΛΟΝΙΚΗ** ARRIVEE DE S.E. LE PRINCE NICOLAS. Matarasso Szragoussi & Rouso, No 77. Ταχ. 1914. 10-12
- 3111 **ΘΕΣΣΑΛΟΝΙΚΗ** VUE DU COTE NORD. Hananel Naar. 10-12
- 3112 **ΘΕΣΣΑΛΟΝΙΚΗ** ΟΔΟΣ ΒΕΝΙΖΕΛΟΥ. Νο 94. 1957 10-12
- 3113 **ΘΕΣΣΑΛΟΝΙΚΗ** ΠΡΟΣ ΟΔΟΝ Μ. ΑΛΕΞΑΝΔΡΟΥ. Νο 1408-82. 10-12
- 3114 **ΙΘΑΚΗ** ΒΑΘΥ. Συνοικία Καραβάτα. Ι. Αρσένη, No 7. 10-12
- 3115 **ΙΘΑΚΗ** ΒΑΘΥ. Η πλατεία της πόλεως. Ι. Αρσένη, No 9. 10-12
- 3116 **ΙΘΑΚΗ** ΤΟ "ΣΑΡΑΚΗΝΙΚΟ". Ι Αρσένη, No 0268 10-12
- 3117 **ΙΘΑΚΗ** ΧΩΡΙΟΝ ΚΙΟΝΙΟΝ. Όρμος Μαυρώνα. Ι Αρσένη, No 0271. 10-12
- 3118 **ΙΘΑΚΗ** ΧΩΡΙΟΝ ΦΡΙΚΕΣ. Ι. Αρσένη, No 0273. 10-12
- 3119 **ΙΩΑΝΝΙΝΑ** ΤΟ ΝΗΣΙ ΤΗΣ ΛΙΜΝΗΣ. 1921. 10-12
- 3120 **ΚΑΛΑΒΡΥΤΑ** ΚΕΝΤΡΙΚΗ ΟΔΟΣ. Φ.Σ., No 294. 10-12
- 3121 **ΚΑΛΑΒΡΥΤΑ** ΓΕΝΙΚΗ ΑΠΟΨΙΣ. Γ.Ν. Κανελλοπούλου, No 2. 10-12
- 3122 **ΚΑΛΑΜΑΤΑ** ΣΤΗΝ ΠΡΟΚΥΜΑΙΑ. Δέλτα, No 971-22. 10-12
- 3123 **ΚΑΛΑΜΑΤΑ** PONT DE GEFEREMINI. Panajiotti Viucas. 10-12
- 3124 **ΚΑΛΑΜΑΤΑ** COTE NORD. Panajiotti Viucas. 10-12
- 3125 **ΚΑΛΑΜΑΤΑ** PONTS SUR LE NEDON. Panajiotti Viucas. 10-12
- 3126 **ΚΑΛΑΜΑΤΑ** ΓΕΦΥΡΑ ΣΙΔΗΡ. ΣΤΑΘΜΟΥ. Π. Βουγιούκας 10-12
- 3127 **ΚΑΛΑΜΑΤΑ** ΣΥΝΟΙΚΙΑ ΛΙΜΕΝΟΣ. Δέλτα, No 970-21. 10-12
- 3128 **ΚΑΛΑΜΑΤΑ** ΠΡΟΣ ΥΠΑΠΙΑΝΤΗΝ. Δέλτα, No 954-5. 10-12
- 3129 **ΚΑΛΑΜΑΤΑ** ΠΛΑΤΕΙΑ 23 ΜΑΡΤΙΟΥ. Δέλτα, No 956-7. 10-12
- 3130 **ΚΑΛΑΜΑΤΑ** ΣΤΟ ΣΙΔΗΡ. ΣΤΑΘΜΟ. Δέλτα, No 965-16. 10-12
- 3131 **ΚΑΜΜΕΝΑ ΒΟΥΡΛΑ** ΛΟΥΤΡΑ. Από της βεράντας του εστιατορίου. Δέλτα, No 488-26. 10-12
- 3132 **ΚΑΜΜΕΝΑ ΒΟΥΡΛΑ** ΛΟΥΤΡΑ. Άποψις από θαλάσσης. Δέλτα, No 461-1. Ταχ. 10-12
- 3133 **ΚΑΜΜΕΝΑ ΒΟΥΡΛΑ** ΛΟΥΤΡΑ. Μερική άποψις. Δέλτα, No 473-11. 1954. 10-12
- 3134 **ΚΑΜΜΕΝΑ ΒΟΥΡΛΑ** ΛΟΥΤΡΑ. Το Υδροθεραπευτήριο. Δέλτα, No 482-20. 10-12
- 3135 **ΚΕΡΚΥΡΑ** SOUVENIR. Α. Farrugia. Ταχ. 1910. 10-12
- 3136 **ΚΕΡΚΥΡΑ** ΑΝΑΚΤΟΡΑ ΚΑΙ ΛΙΜΗΝ. Χρωμοτυπολιθογραφείον Αδελφών Γ. Ασπιώτη, No 102. 10-12
- 3137 **ΚΕΡΚΥΡΑ** ΟΔΟΣ ΠΗΓΗΣ ΑΥΤΟΚΡΑΤΕΙΑΣ ΕΛΙΣΑΒΕΤ. Χρωμοτυπολιθογραφείον Αδελφών Γ. Ασπιώτη, No 164. 10-12
- 3138 **ΚΕΡΚΥΡΑ** ΠΛΑΤΕΙΑ ΛΙΜΕΝΟΣ. Αναχώρησις πορθμείου. Δέλτα, No Δ-329. 10-12
- 3139 **ΚΟΡΙΝΘΟΣ** ΔΗΜΟΤΙΚΟΣ ΚΗΠΟΣ. Νο 814-14. 10-12
- 3140 **ΚΟΡΙΝΘΟΣ** ΛΕΩΦΟΡΟΣ ΒΑΣΙΛΕΩΣ ΚΩΝΣΤΑΝΤΙΝΟΥ. Δέλτα, No 815-15. 10-12
- 3141 **ΚΟΡΙΝΘΟΣ** ΠΕΡΑΜΑ ΙΣΘΜΟΥ. Φ.Σ., No 90. 10-12
- 3142 **ΚΡΗΤΗ** ΗΡΑΚΛΕΙΟ. Δημοτικός κήπος. Νο 1224-13. 1940. 10-12
- 3143 **ΛΑΜΙΑ** ΜΕΡΙΚΗ ΑΠΟΨΙΣ ΜΕ ΤΗΝ ΟΙΤΗΝ. Δέλτα, No 256. 10-12
- 3144 **ΛΑΡΙΣΑ** ΜΗΤΡΟΠΟΛΙΣ. Γ. Βελώνης, No 1. 10-12
- 3145 **ΛΑΡΙΣΑ** ΚΕΝΤΡΙΚΗ ΠΛΑΤΕΙΑ. Νικ. Στουρνάρας, No 360. 10-12
- 3146 **ΛΑΡΙΣΑ** ΠΕΡΙΠΑΤΟΣ ΣΤΗ ΠΛΑΤΕΙΑ. Νο 1081-6. 10-12



# 41. Card Postal



3147



3148



3149



3150



3151



3152



3153



3154



3155



3156



3157



3158



3159



3160



3161



3162



3163



3164



3165



3166



3167



3168



3169



3170



3171



3172



3173



3174



3175



3176



3177



3178



3179



3180



3181

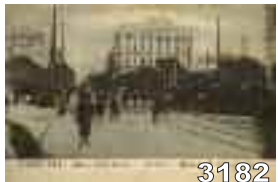

3182



3183



3184



3185



3186



3187



3188



3189



3190



3191



## 41. Card Postal

3147	ΛΑΡΙΣΣΑ ΤΟ ΥΔΡΑΓΩΓΕΙΟΝ. Νο 1079-4.	10-12
3148	ΛΕΥΚΑΔΑ ΦΑΡΟΣ ΦΡΟΥΡΙΟΥ. Ν. Κατωπόδης, Νο 0598-7.	10-12
3149	ΛΕΥΚΑΔΑ ΠΛΑΖ ΦΡΟΥΡΙΟΥ. Ν. Κατωπόδης, Νο 0596-5.	10-12
3150	ΛΕΥΚΑΔΑ ΑΓΙΑ ΚΥΡΙΑΚΗ. Ν. Κατωπόδης, Νο 0706-12.	10-12
3151	ΛΕΥΚΑΔΑ ΠΑΡΑΛΙΑ. Ν. Κατωπόδης, Νο 0707-13	10-12
3152	ΛΕΥΚΑΔΑ ΠΕΡΑΜΑ ΑΚΑΡΝΑΝΙΑΣ. Ν. Κατωπόδης, Νο 0599-8.	10-12
3153	ΛΕΥΚΑΔΑ ΠΑΡΑΛΙΑ. Ν. Κατωπόδης, Νο 0600-9.	10-12
3154	ΛΕΥΚΑΔΑ ΑΠΟΨΙΣ ΕΚ ΤΗΣ ΟΔΟΥ ΦΡΟΥΡΙΟΥ. Ν. Κατωπόδης, Νο 0601-10.	10-12
3155	ΜΕΤΕΩΡΑ ΜΟΝΗ ΑΓΙΑΣ ΤΡΙΑΔΟΣ. Στεφ. Στουρνάρας, Νο 2. Ταχ. 1910.	10-12
3156	ΜΕΤΕΩΡΑ ΜΟΝΗ ΒΑΡΛΑΑΜ. Στεφ. Στουρνάρας, Νο 347. Ταχ. 1922.	10-12
3157	ΜΗΛΟΣ ΑΔΑΜΑΣ. Γ. Ν. Αλεξάκης, Νο 980. 1916.	10-12
3158	ΜΥΤΙΛΗΝΗ ΓΕΝΙΚΗ ΑΠΟΨΙΣ ΑΚΛΕΙΔΙΟΥ. Β. Παντελής. Ταχ. 1922	10-12
3159	ΞΥΛΟΚΑΣΤΡΟ ΠΕΥΚΩΝ. Nicourt, Νο 71.	10-12
3160	ΞΥΛΟΚΑΣΤΡΟ ΞΕΝΟΔΟΧΕΙΟΝ ΠΕΥΚΙΑΣ. Perla, Νο 152.	10-12
3161	ΟΛΥΜΠΙΑ Η ΚΟΙΛΑΣ ΚΑΙ Ο ΡΟΥΣ ΤΟΥ ΑΛΦΕΙΟΥ. Νο 2078-28.	10-12
3162	ΟΛΥΜΠΙΑ ΑΠΟΨΙΣ ΚΡΟΝΙΟΥ ΜΕΤΑ ΤΗΣ ΑΛΤΕΩΣ. Νικ. Στουρνάρας, Νο 1062.	10-12
3163	ΠΑΡΟΣ INTERIEUR DE L' EGLISE ECATONTAPILIANI. F. Caloutas. Ταχ. 1922.	10-12
3164	ΠΑΡΟΣ ΑΠΟΨΙΣ. Α. Γκινάκος-Γ. Μαργαρίτης.	10-12
3165	ΠΕΙΡΑΙΑΣ ΑΠΟΨΙΣ. Ταχ. 1923.	10-12
3166	ΠΕΙΡΑΙΑΣ ΛΙΜΗΝ. Α. Pallis & Cie.	10-12
3167	ΠΕΙΡΑΙΑΣ ΔΗΜΟΤΙΚΟΝ ΘΕΑΤΡΟΝ. Α. Pallis & Cie.	10-12
3168	ΠΕΙΡΑΙΑΣ ΑΠΟΨΙΣ. Πασαλιμάνι.	10-12
3169	ΠΕΙΡΑΙΑΣ ΔΗΜΑΡΧΕΙΟΝ. Α. Pallis & Cie.	10-12
3170	ΠΕΙΡΑΙΑΣ ΔΗΜΟΤΙΚΟΝ ΘΕΑΤΡΟΝ.	10-12
3171	ΠΕΙΡΑΙΑΣ Η ΚΑΣΤΕΛΛΑ. Kogevinas, Νο 47	10-12
3172	ΠΕΙΡΑΙΑΣ ΑΠΟΨΙΣ ΛΙΜΕΝΟΣ. Ιωαν. Γρυπνησιώτης.	10-12
3173	ΠΕΙΡΑΙΑΣ PLACE DE THEMISTOCLE ET LE PORT.	10-12
3174	ΠΕΙΡΑΙΑΣ ΠΑΣΣΑΛΙΜΑΝΙ.	10-12
3175	ΠΕΙΡΑΙΑΣ ΔΗΜΟΤΙΚΟΝ ΘΕΑΤΡΟΝ. Γ. Ν. Αλεξάκη, Νο 260.	10-12
3176	ΠΕΙΡΑΙΑΣ ΛΕΩΦ. ΓΕΩΡΓΙΟΥ Α'. Γ. Ν. Αλεξάκη.	10-12
3177	ΠΕΙΡΑΙΑΣ ΜΙΑ ΑΠΟΨΙΣ ΣΤΟ ΠΑΣΑΛΙΜΑΝΙ. Δέλτα, Νο 1171.	10-12
3178	ΠΕΙΡΑΙΑΣ ΣΙΔΗΡΟΔΡΟΜΙΚΟΣ ΣΤΑΘΜΟΣ. Φαραζή και Μιχαλοπούλου, Νο 21.	10-12
3179	ΠΕΙΡΑΙΑΣ ΠΕΡΙΞ ΛΙΜΕΝΟΣ. Θέσις Κουμουνδούρου. Φαραζή και Μιχαλοπούλου, Νο 85.	10-12
3180	ΠΕΙΡΑΙΑΣ ΡΩΣΣΙΚΟΝ ΝΟΣΟΚΟΜΕΙΟΝ. Μ. Ν. Μιχαλοπούλου.	10-12
3181	ΠΕΙΡΑΙΑΣ ΚΑΣΤΕΛΛΑ. Α.Β. Paschas. 1917.	10-12
3182	ΠΕΙΡΑΙΑΣ ΦΡΕΑΤΤΥΣ. Γ. Ν. Αλεξάκης, Νο 2250.	10-12
3183	ΠΕΙΡΑΙΑΣ ΛΕΩΦ. ΓΕΩΡΓΙΟΥ Α'. Γ. Ν. Αλεξάκης, Νο 2250.	10-12
3184	ΠΕΙΡΑΙΑΣ ΑΠΟΨΙΣ. Γ. Ν. Γεωργιάδου.	10-12
3185	ΠΕΙΡΑΙΑΣ ΑΠΟΨΙΣ ΕΚ ΤΟΥ ΤΕΛΩΝΕΙΟΥ. Razis, Νο 2174. Ταχ. 1912.	10-12
3186	ΠΕΙΡΑΙΑΣ ΑΠΟΨΙΣ. Φαραζή και Μιχαλοπούλου.	10-12
3187	ΠΕΙΡΑΙΑΣ ΒΑΣΙΛΙΚΗ ΑΠΟΒΑΘΡΑ. Γ. Ν. Αλεξάκη, Νο 550.	10-12
3188	ΠΕΙΡΑΙΑΣ ΑΠΟΨΙΣ ΚΑΣΤΕΛΛΑΣ. 1915.	10-12
3189	ΠΕΙΡΑΙΑΣ ΑΠΟΨΙΣ ΠΡΟΣ ΠΑΣΑΛΙΜΑΝΙ. Δέλτα, Νο 616.	10-12
3190	ΠΕΙΡΑΙΑΣ RUE EGEOS ET JARDIN TERPSITHEA.	10-12
3191	ΠΕΙΡΑΙΑΣ ΛΕΩΦΟΡΟΣ ΑΘΗΝΑΣ. Α. Pallis & Cotzias.	10-12

## 41. Card Postal



3192



3193



3194



3195



3196



3197



3198



3199



3200



3201



3202



3203



3204



3205



3206



3207



3208



3209



3210



3211



3212



3213



3214



3215



3216



3217



3218



3219



3220



3221



3222

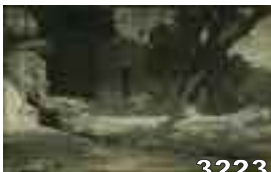

3223



3224



3225



3226



3227



3228



3229



3230



3231



3232

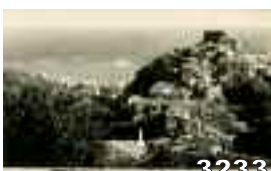

3233



3234



3235



3236

## 41. Card Postal

3192 ΠΕΙΡΑΙΑΣ ΔΗΜΑΡΧΕΙΟΝ. Ρ. & C., No 159.	10-12
3193 ΠΕΙΡΑΙΑΣ ΠΛΑΤΕΙΑ ΔΗΜΑΡΧΕΙΟΥ. Π. Κ. Πανόπουλος, No 51.	10-12
3194 ΠΕΙΡΑΙΑΣ ΑΠΟΨΙΣ ΔΗΜΑΡΧΕΙΟΥ. Faratzis, No 2169. Ταχ. 1908.	10-12
3195 ΠΕΙΡΑΙΑΣ ΝΑΥΠΗΓΕΙΑ ΒΑΣΙΛΕΙΑΔΟΥ. Μ. Ν. Μιχαλοπούλου.	10-12
3196 ΠΕΙΡΑΙΑΣ ΑΠΟΨΙΣ ΛΙΜΕΝΟΣ.	10-12
3197 ΠΕΙΡΑΙΑΣ ΠΡΟΚΥΜΑΙΑ. Δέλτα, No 359.	10-12
3198 ΠΕΙΡΑΙΑΣ ΑΠΟΨΙΣ. Γ. Ν. Γεωργιάδου.	10-12
3199 ΠΕΙΡΑΙΑΣ ΑΠΟΨΙΣ. 1915.	10-12
3200 ΠΕΙΡΑΙΑΣ ΑΝΤΙΤΟΡΠΙΛΛΙΚΟΝ "ΝΑΥΚΡΑΤΟΥΣΑ". Pallis & Cie.	10-12
3201 ΠΕΙΡΑΙΑΣ ΑΠΟΨΙΣ ΤΟΥ ΚΕΝΤΡΟΥ. Δέλτα, No 619.	10-12
3202 ΠΕΙΡΑΙΑΣ ΔΗΜΑΡΧΕΙΟΝ. Δέλτα, No 89.	10-12
3203 ΠΕΙΡΑΙΑΣ ΛΕΩΦΟΡΟΣ ΚΑΙ ΑΚΤΗ ΜΙΑΟΥΛΗ. Δέλτα, No 96.	10-12
3204 ΠΕΙΡΑΙΑΣ ΤΕΛΕΤΗ ΤΟΥ ΣΤΑΥΡΟΥ. Δέλτα, No 97.	10-12
3205 ΠΕΙΡΑΙΑΣ ΑΠΟΨΙΣ ΛΙΜΕΝΟΣ. Δέλτα, No 99.	10-12
3206 ΠΕΙΡΑΙΑΣ ΜΕΡΙΚΗ ΑΠΟΨΙΣ ΛΙΜΕΝΟΣ. Δέλτα, No 100.	10-12
3207 ΠΕΙΡΑΙΑΣ ΑΚΤΗ ΜΙΑΟΥΛΗ. Δέλτα, No 101.	10-12
3208 ΠΕΙΡΑΙΑΣ ΑΚΤΗ ΠΟΣΕΙΔΩΝΟΣ. Δέλτα, No 103.	10-12
3209 ΠΕΙΡΑΙΑΣ ΦΑΛΗΡΟ. Dirmikis.	10-12
3210 ΠΕΙΡΑΙΑΣ ΣΤΑΘΜΟΣ ΦΑΛΗΡΟΥ. Dirmikis.	10-12
3211 ΠΕΙΡΑΙΑΣ Ν. ΦΑΛΗΡΟ. Άποψις Καστέλλας. Δέλτα, No 90.	10-12
3212 ΠΕΙΡΑΙΑΣ Ν. ΦΑΛΗΡΟ. Εξέδρα. Δέλτα, No 92.	10-12
3213 ΠΕΙΡΑΙΑΣ Ν. ΦΑΛΗΡΟ. Περίπατος. Δέλτα, No 94.	10-12
3214 ΠΕΙΡΑΙΑΣ ΠΛΑΤΕΙΑ ΚΑΙ ΘΕΑΤΡΟΝ ΦΑΛΗΡΟΥ. 1923.	10-12
3215 ΠΕΙΡΑΙΑΣ ΤΟ ΦΑΛΗΡΟΝ. 1921.	10-12
3216 ΠΕΙΡΑΙΑΣ Π. ΦΑΛΗΡΟ. Ξενοδοχείο "Κάρλτον". Δέλτα, No 1100-2.	10-12
3217 ΠΗΛΙΟ ΧΙΟΝΙΣΜΕΝΑ ΧΡΙΣΤΟΥΓΕΝΝΑ. Ραφ.-Ζημερ.	10-12
3218 ΠΗΛΙΟ ΠΡΟΜΗΡΙΟΝ. Στεφ. Στουρνάρας, No 136. Ταχ. 1910.	10-12
3219 ΠΗΛΙΟ ΠΟΡΤΑΡΙΑ. Ξενοδοχείον "Θεοξένηα". Ραφαν-Ζημέρης.	10-12
3220 ΠΗΛΙΟ ΧΕΙΜΩΝΑΣ. Ραφ.-Ζημερ.	10-12
3221 ΠΗΛΙΟ ΧΕΙΜΩΝΙΑΤΙΚΟ ΔΕΙΛΙΝΟ ΣΤΟΝ ΑΗ ΝΙΚΟΛΑ ΠΟΡΤΑΡΙΑΣ. Νικ. Στουρνάρας, No 68.	10-12
3222 ΠΗΛΙΟ ΧΙΟΝΙΣΕ Σ' ΟΛΟ ΤΟ ΠΗΛΙΟ. Ραφ.-Ζημερ.	10-12
3223 ΠΗΛΙΟ ΧΙΟΝΙΣΜΕΝΟ ΕΚΚΛΗΣΑΚΙ ΓΥΡΩ ΣΤΟ ΒΟΛΟ. Ραφ.-Ζημερ.	10-12
3224 ΠΗΛΙΟ ΠΑΝΑΓΙΑ ΜΑΚΡΥΝΙΤΣΗΣ. Ραφ.-Ζημερ.	10-12
3225 ΠΗΛΙΟ ΑΠΟ ΤΗ ΓΡΑΦΙΚΗ ΠΟΡΤΑΡΙΑ. Νικ. Στουρνάρας, No 34.	10-12
3226 ΠΗΛΙΟ ΔΡΟΜΟΣ ΓΙΑ ΤΗΝ ΠΟΡΤΑΡΙΑ. Φωτπ Στουρνάρα, No 4.	10-12
3227 ΠΟΡΟΣ ΕΛΛΗΝΙΚΑ ΝΗΣΙΑ. Χρωμοτυπολιθογραφείον Αδελφών Γ. Ασπιώτη.	10-12
3228 ΠΥΛΟΣ ΜΕΡΙΚΗ ΑΠΟΨΙΣ. Δέλτα, No 1533-2. 1958.	10-12
3229 ΣΑΜΟΣ ΜΕΣΑΙΟΝ ΚΑΡΛΟΒΑΣΙ. Άποψις προς Όρμον. No 1494-7.	10-12
3230 ΣΑΜΟΣ ΚΑΡΛΟΒΑΣΙΑ. Μερική άποψις. Δέλτα, No 1488-1.	10-12
3231 ΣΑΜΟΣ ΝΕΟΝ ΚΑΡΛΟΒΑΣΙ. Οδός προς θάλασσαν. No 1489-2.	10-12
3232 ΣΑΜΟΣ ΜΕΣΑΙΟΝ ΚΑΡΛΟΒΑΣΙ. Άποψις προς Νέον Καρλόβασι. Δέλτα, No 1493-6.	10-12
3233 ΣΑΜΟΣ ΠΑΛΑΙΟΝ ΚΑΡΛΟΒΑΣΙ. Άποψις προς λιμένα. No 1495-8.	10-12
3234 ΣΑΝΤΟΡΙΝΗ ΡΗΙΡΑ. Ταχ. 1918.	10-12
3235 ΣΚΙΑΘΟΣ ΑΠΟ ΤΗ ΓΡΑΦΙΚΗ ΣΚΙΑΘΟ. Κ. Στουρνάρας.	10-12
3236 ΣΚΙΑΘΟΣ ΑΠΟ ΤΗ ΓΡΑΦΙΚΗ ΣΚΙΑΘΟ. Κ. Στουρνάρας.	10-12



# 41. Card Postal



## 41. Card Postal

- 3237 **ΣΤΥΛΙΑΔΑ ΜΕΡΙΚΗ ΑΠΟΨΙΣ.** Δέλτα, No 831-2. 10-12  
ΑΪΖΕΝΧΑΟΥΕΡ ΕΠΙΘΕΩΡΕΙ ΤΜΗΜΑ ΧΩΡ/ΚΗΣ. 10-12
- 3238 **ΣΤΥΛΙΑΔΑ ΑΠΟΨΙΣ ΑΠΟ ΤΗΣ ΠΑΡΑΛΙΑΣ.** No 836-7. 10-12
- 3239 **ΣΤΥΛΙΑΔΑ ΣΤΗΝ ΚΕΝΤΡΙΚΗ ΠΛΑΤΕΙΑ.** Δέλτα, No 838-9. 10-12
- 3240 **ΣΤΥΛΙΑΔΑ ΜΕΡΙΚΗ ΑΠΟΨΙΣ.** Δέλτα, No 830-1. 10-12
- 3241 **ΣΤΥΛΙΑΔΑ ΑΠΟΨΙΣ ΠΡΟΣ ΛΙΜΕΝΑ.** No 834-5. 10-12
- 3242 **ΣΤΥΛΙΑΔΑ ΓΕΝΙΚΗ ΑΠΟΨΙΣ.** No 833-4. 10-12
- 3243 **ΣΥΡΟΣ ΠΛΑΤΕΙΑ ΜΙΑΟΥΛΗ.** Caloutas & Tsiropinas, No 128. 1936. 10-12
- 3244 **ΣΥΡΟΣ ΠΛΑΤΕΙΑ ΜΙΑΟΥΛΗ.** Caloutas & Tsiropinas, No 370. 1936. 10-12
- 3245 **ΣΥΡΟΣ ΓΕΝΙΚΗ ΑΠΟΨΙΣ.** F. Caloutas. 10-12
- 3246 **ΤΗΝΟΣ** Χαρτοπωλείον Αδελφών Κρικελλή. Ταχ. 1909. 10-12
- 3247 **ΤΗΝΟΣ ΦΑΛΑΤΑΔΟΣ.** Χαρτοπωλείον Αδελφών Κρικελλή. Ταχ. 10-12
- 3248 **ΤΗΝΟΣ** Χαρτοπωλείον Αδελφών Κρικελλή. Ταχ. 1909. 10-12
- 3249 **ΤΗΝΟΣ ΣΤΕΝΗ.** Χαρτοπωλείον Αδελφών Κρικελλή. Ταχ. 1910. 10-12
- 3250 **ΥΔΡΑ ΑΚΡΩΤΗΡΙΟΝ.** A. Pallis & Cie. Ταχ. 10-12
- 3251 **ΧΑΛΚΙΔΑ Η ΓΕΦΥΡΑ.** Αδελφ. Βρετού. Ταχ. 10-12
- 3252 **ΤΟΥΡΚΙΑ ΣΜΥΡΝΗ.** Caravane de Chameaux passant le gue du Meles. Rubellin & Fils. Ταχ. 1960. 10-12
- 3253 **ΠΡΙΓΚΙΠΑΣ ΓΕΩΡΓΙΟΣ** ΑΨΙΣ ΕΠΙ ΤΗ ΑΦΙΞΕΙ ΤΟΥ ΕΝ ΗΡΑΚΛΕΙΩ 1902. Nicolas Alikiotis, No 16. 10-12
- 3254 **ΠΡΙΓΚΙΠΑΣ ΓΕΩΡΓΙΟΣ** ΕΙΣΟΔΟΣ ΕΝ ΤΩ ΑΝΑΚΤΩΡΩ ΗΡΑΚΛΕΙΟΥ. Nicolas Alikiotis, No 15. 10-12
- 3255 **ΒΑΣΙΛΙΑΣ ΠΑΥΛΟΣ** ΑΠΟΝΟΜΗ ΕΠΑΘΛΩΝ ΕΙΣ ΑΘΛΗΤΑΣ ΧΩΡ/ΚΗΣ. Αντ. Πατσαβού. 10-12
- 3256 **ΒΑΣΙΛΙΑΣ ΠΑΥΛΟΣ** ΕΠΙΘΕΩΡΕΙ ΤΟΥΣ ΝΕΟΥΣ ΑΝΘΡΧΟΥΣ 1952. Αντ. Πατσαβού. 10-12
- 3257 **ΒΑΣΙΛΙΑΣ ΠΑΥΛΟΣ** ΕΠΙΘΕΩΡΕΙ ΑΝΑΠΗΡΟΥΣ ΑΝΔΡΑΣ ΧΩΡ/ΚΗΣ. Αθήναι 1949. 10-12
- 3258 **ΚΩΝΣΤΑΝΤΙΝΟΣ Α' SEINE MAJESTAT KONIG KONSTANTIN V. GRIECHENLAND MIT FAMILIE.** Aufenthalt in der Schweiz. 10-12
- 3259 **Η ΒΑΣΙΛΙΚΗ ΟΙΚΟΓΕΝΕΙΑ.** 1921. 10-12
- 3260 **Ο ΑΡΧΙΣΤΡΑΤΗΓΟΣ ΤΟΥ ΝΑΤΟ**
- 3261 **BENIZELΟΣ ΕΛΕΥΘΕΡΙΟΣ Ο ΘΕΟΣ** ΕΠΙΒΛΕΠΕΙ ΤΟ ΕΛΛΗΝΙΚΟΝ ΓΕΝΟΣ. Η περιστέρα κομίζει την ειρήνην. Οι άγγελοι φρουροί προσφέρουσι δάφνας εις τον εν τη Ελληνική καρδιά Βενιζέλον. 1920. 10-12
- 3262 **BENIZELΟΣ ΕΛΕΥΘΕΡΙΟΣ ΣΤΟ** ΕΛΛΗΝΙΚΟΝ ΜΕΤΩΠΟΝ. 10-12
- 3263 **ΕΠΙΣΗΜΗ ΤΕΛΕΤΗ.** Στουρνάρας. 10-12
- 3264 **VISITA DI S.M. IL RE DI GRECIA A ROMA.** Alla casa delle vestali. 10-12
- 3265 **VISITA DI S.M. IL RE DI GRECIA A ROMA.** Avanti la tomba di Giuturna. 10-12
- 3266 **VISITA DI S.M. IL RE DI GRECIA A ROMA.** Rostri di Traiano. 10-12
- 3267 **VISITA DI S.M. IL RE DI GRECIA A ROMA.** Alla tomba di Romolo (Lapis Niger). 10-12
- 3268 **VISITA DI S.M. IL RE DI GRECIA A ROMA.** Uscita dal Foro Romano. 10-12
- 3269 **ΤΟΥΡΚΙΚΑ ΚΑΝΟΝΙΑ ΕΓΚΑΤΑΛΕΙΦΘΕΝΤΑ ΕΙΣ ΣΑΡΑΝΤΑΠΟΡΟΝ.** F. R. & Z., No 22. Ταχ. 1912. 10-12
- 3270 **ΕΟΡΤΑΙ ΤΗΣ ΚΑΤΑΛΗΨΕΩΣ ΤΗΣ ΧΙΟΥ** 1912. 10-12
- 3271 **Η ΚΑΤΑΛΗΨΙΣ ΤΗΣ ΚΟΖΑΝΗΣ.** Επέλασις Ιππικού. 10-12
- 3272 **ΤΟ ΤΕΛΕΥΤΑΙΟΝ ΟΡΑΜΑ ΤΟΥ ΒΥΡΩΝΟΣ.** Εικόν Δ. Μπισκίνη, I. N. Σιδέρης. 10-12
- 3273 **ΓΕΩΡΓΙΟΣ ΑΒΕΡΩΦ** ΤΟ ΝΕΟΝ ΘΩΡΑΚΙΣΜΕΝΟΝ ΚΑΤΑΔΡΟΜΙΚΟΝ ΤΟΥ ΕΛΛΗΝΙΚΟΥ ΣΤΟΛΟΥ. Ταχ. 10-12
- 3274 **ΓΕΩΡΓΙΟΣ ΑΒΕΡΩΦ** ΤΟ ΘΩΡΗΚΤΟΝ. Δέλτα, No 1478. 10-12
- 3275 **QUEEN FREDERICA S/S.** National Hellenic American Line. 10-12
- 3276 **ΗΠΕΙΡΩΤΙΚΑΙ ΚΑΛΥΒΑΙ.** Χρωμοτυπολιθογραφικόν Εργοστάσιον Κ. Γ. Ασπιώτη. Ταχ. 1910. 10-12
- 3277 **ΑΘΗΝΑΙ.** Γυμνάσια πεζικού. C. Eleftheroudakis, No 332. 10-12
- 3278 **ΤΟ ΜΟΝΑΣΤΗΡΙΟ.** Κάμποσα βοϊδάμαξα. 10-12
- 3279 **ΑΓΓΕΙΟΠΩΛΗΣ.** Χρωμοτυπολιθογραφείον Αδελφών Γ. Ασπιώτη. 1919. 10-12
- 3280 **ΕΟΡΤΗ ΠΑΡΕΛΑΣΙΣ ΣΤΟ ΣΤΑΔΙΟ ΓΙΑ ΤΑ 100 ΧΡΟΝΙΑ ΑΠΟ ΤΟ 1821.** Λείπει ένα κομμάτι στην αριστερή πλευρά. 10-12
- 3281 **ΧΑΡΤΗΣ ΤΗΣ ΕΛΛ. ΧΕΡΣΟΝΗΣΟΥ.** Pallis & Cotzias, No 631. Ταχ. 1908. 10-12



## 41. Card Postal

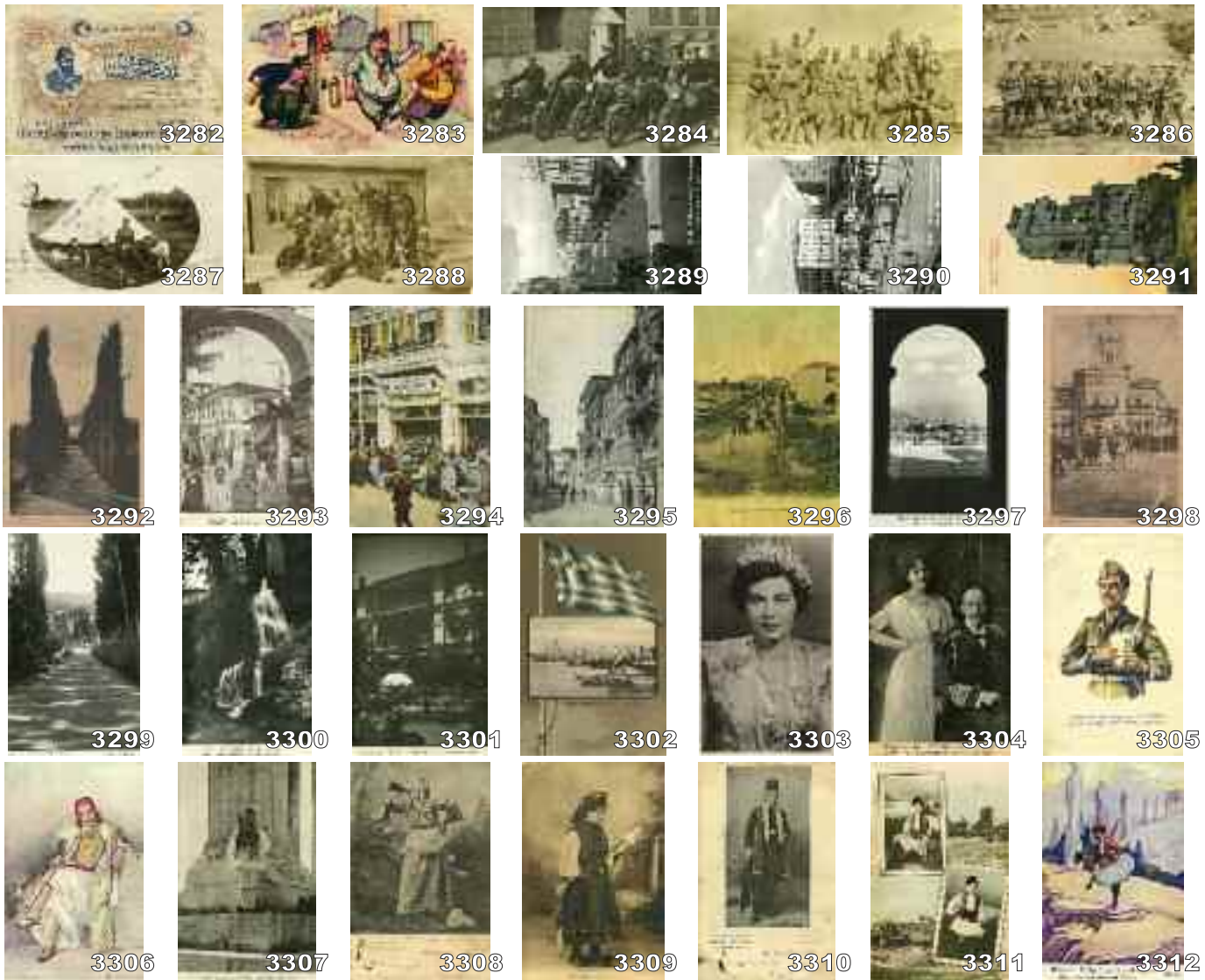

- |      |   |       |      |   |       |
|------|---|-------|------|---|-------|
| 3282 | ΕΛΕΥΘΕΡΙΑ-ΙΣΟΤΗΣ-ΑΔΕΛΦΟΣΥΝΗ. 11/24 Ιουλίου 1908. Ταχ. 1908.                                 | 10-12 | 3298 | ΠΕΙΡΑΙΑΣ ΔΗΜΑΡΧΕΙΟΝ. Δέλτα, Νο 88.  | 10-12 |
| 3283 | ΣΥΝΕΡΓΕΙΟΝ ΥΠΟΝΟΜΩΝ ΖΑΚΥΝΘΟΥ. Γαβριήλ και Σία. Χιουμοριστική κάρτα.                         | 10-12 | 3299 | ΠΗΛΙΟ ΑΠΟ ΤΗ ΔΡΟΣΟΛΟΥΣΤΗ ΠΟΡΤΑΡΙΑ. Ραφάν-Ζημέρης.                             | 10-12 |
| 3284 | ΑΝΔΡΕΣ ΣΕ ΜΟΤΟΣΥΚΛΕΤΕΣ.   | 10-12 | 3300 | ΠΗΛΙΟ ΠΟΡΤΑΡΙΑ. Καταρράκτης, Νο 130. 1940.                                    | 10-12 |
| 3285 | ΣΤΡΑΤΕΥΜΑ ΣΤΟΝ ΒΟΛΟ. Αύγουστος 1930.  | 10-12 | 3301 | ΠΗΛΙΟ "ΘΕΟΞΕΝΕΙΑ" ΠΟΡΤΑΡΙΑΣ. Ι. Διαμαντόπουλος                                | 10-12 |
| 3286 | ΣΤΡΑΤΙΩΤΙΚΟΙ ΣΕ ΣΚΗΝΕΣ.   | 10-12 | 3302 | ΠΕΙΡΑΙΑΣ PANORAMA. P & C., Νο 1018.   | 10-12 |
| 3287 | ΣΤΡΑΤΙΩΤΙΚΟΙ ΜΠΡΟΣΤΑ ΑΠΟ ΣΚΗΝΕΣ. Με ζώα. Ταχ. 1931.   | 10-12 | 3303 | ΦΡΕΙΔΕΡΙΚΗ  | 10-12 |
| 3288 | ΝΑΥΤΕΣ. Φεβρουάριος 1941.   | 10-12 | 3304 | ΓΕΩΡΓΙΟΣ Ο ΠΡΙΓΚΗΨ ΤΗΣ ΕΛΛΑΔΟΣ ΚΑΙ Η ΠΡΙΓΚΗΠΙΣΣΑ ΜΑΡΙΑ. Ν. Alikiotis, Νο 305. | 10-12 |
| 3289 | ΑΘΗΝΑ ΟΔΟΣ Γ' ΣΕΠΤΕΜΒΡΙΟΥ. Couvo, Νο 44.  | 10-12 | 3305 | ΚΛΕΙΣΣΕ ΜΕΣΑ ΣΤΗΝ ΨΥΧΗ ΣΟΥ ΤΗΝ ΕΛΛΑΔΑ ΚΑΙ ΘΑ ΝΟΙΩΣΕΙΣ ΚΑΘΕ ΕΙΔΟΥΣ ΜΕΓΑΛΕΙΟΝ.  | 10-12 |
| 3290 | ΑΘΗΝΑ ΠΛΑΤΕΙΑ ΟΜΟΝΟΙΑΣ. Couvo, Νο 45.   | 10-12 | 3306 | ΗΠΕΙΡΩΤΗΣ Χρωμοτυπολιθογραφείον Αδελφών Γ. Ασπιώτη, Νο 131. 1916.             | 10-12 |
| 3291 | ΑΘΗΝΑ ΜΝΗΜΕΙΟΝ ΦΙΛΟΠΠΑΠΟΥΣ. Cocondinis.   | 10-12 | 3307 | ΑΘΗΝΑΙ ΕΥΖΩΝ ΦΡΟΥΡΟΣ ΑΝΑΚΤΟΡΩΝ. Ε 19.   | 10-12 |
| 3292 | ΑΘΗΝΑ ΚΗΠΟΣ ΚΥΒΕΡΝΕΙΟΥ. Δενδροστοιχεία των Κυπαρίσσων. Δέλτα, Νο 65.                        | 10-12 | 3308 | ΕΛΕΝΗ ΚΟΤΟΠΟΥΛΗ ΦΡΟΣΑΡ. Εκδόται Πίπτης-Ρωμανός. Ταχ. 1903.                    | 10-12 |
| 3293 | ΘΕΣΣΑΛΟΝΙΚΗ ARCH TO ALEXANDER THE GREAT. Νο 519. Ταχ. 1921.                                 | 10-12 | 3309 | ΤΥΠΟΣ ΓΥΝΑΙΚΟΣ ΕΛΛΗΝΟΒΛΑΧΩΝ ΗΠΕΙΡΟΥ. Γ. Δημητριάδης. 1921.                    | 10-12 |
| 3294 | ΘΕΣΣΑΛΟΝΙΚΗ PLACE DE LA LIBERTE. Le General Sarrail au balcon du Cercle pendant un concert. | 10-12 | 3310 | Ε. ΠΑΝΤΟΠΟΥΛΟΣ ΚΑΠΕΤΑΝ ΓΙΑΚΟΥΜΗΣ. Εκδόται Πίπτης-Ρωμανός. Ταχ. 1903.          | 10-12 |
| 3295 | ΚΕΡΚΥΡΑ ΟΔΟΣ ΝΙΚΗΦΟΡΟΥ. Ασπιώτη Έλκα, Νο 469.   | 10-12 | 3311 | ΕΛΛΑΣ. 1916.  | 10-12 |
| 3296 | ΚΑΛΑΜΑΤΑ AVENUE DE LA GARE. Panajotti Vioucas.  | 10-12 | 3312 | HELLAS!.. HELAS! AVEC LEQUEL DANSER? Ταχ.                                     | 10-12 |
| 3297 | ΝΑΥΠΛΙΟ ΑΠΟΨΙΣ ΑΠΟ ΠΡΟΝΟΙΑΝ. Νο 2058-46.  | 10-12 |      |   |       |