

43. Φωτογραφίες



- 1302 ΜΗΤΣΟΤΑΚΗΣ ΚΩΝΣΤΑΝΤΙΝΟΣ** Άλμπουμ με 47 φωτογραφίες επικολημένες σε χαρτόνι από επίσκεψη του στο Ηράκλειο τη δεκαετία του '60. Διαστάσεις 24 χ 18 εκ. έκαστη. **130-150**



- 1303 ΚΑΡΑΜΑΝΛΗΣ ΚΩΝΣΤΑΝΤΙΝΟΣ** Αναμνηστικό άλμπουμ από τα εγκαίνια των φραγμάτων Αξιού και Αλιάκμονος. Από τον Σύνδεσμο Υπαλλήλων Ε.Υ.Υ.Ε.Μ. Και Οικονομικής Υπηρεσίας. Θεσσαλονίκη, Οκτώβριος 1958. Με 5 φωτογραφίες επικολημένες σε χαρτόνι, διαστάσεων 24 χ 18 εκ. έκαστη. **40-50**



- 1304 ΒΑΣΙΛΙΚΟΣ ΝΑΥΤΙΚΟΣ ΟΜΙΛΟΣ ΕΛΛΑΔΟΣ ΠΑΥΛΟΣ Β'.** Άλμπουμ με 22 επικολημένες φωτογραφίες. Διαστάσεις 11,5 χ 8,5 εκ. Έως 24 χ 18 εκ. Πάνινα εξώφυλλα **60-80**



- 1305 BORRI BARTOLOMEO** ΚΕΡΚΥΡΑ, ΑΘΗΝΑ, ΜΥΚΗΝΕΣ. 13 αλμπουμίνες, c. 1870-1880. Διαστάσεις 26 χ 20 εκ. έως 28 χ 21 εκ. **700-800**

43. Φωτογραφίες



- 1306 ΥΠΟΥΡΓΕΙΟΝ ΠΟΛΙΤΙΣΜΟΥ & ΕΠΙΣΤΗΜΩΝ ΟΜΑΣ ΕΡΓΑΣΙΑΣ ΣΥΝΤΗΡΗΣΕΩΣ ΜΝΗΜΕΙΩΝ ΑΚΡΟΠΟΛΕΩΣ.** Μάιος 1979. Άλμπουμ με 26 φωτογραφίες επικολλημένες σε χαρτόνι. Διαστάσεις 17,5 χ 13 εκ. έως 18 χ 24 εκ. **40-50**



- 1307 ΜΩΡΑΪΤΗΣ ΠΕΤΡΟΣ ΗΡΩΔΕΙΟ.** Άλμπουμίνα επικολλημένη σε χαρτόνι, c. 1870. Διαστάσεις 25,5 χ 20 εκ. Στην άλλη όψη του χαρτονιού επικολλημένη άλμπουμίνα, ΠΥΛΗ ΤΗΣ ΑΡΧΗΓΕΤΙΔΟΣ ΑΘΗΝΑΣ (Παζαρόπορτα). Διαστάσεις 25,5 χ 19 εκ. **30-40**



- 1308 Journal Opening of Greek Pavilion.** July 14, 1915. Panama Pacific International exposition. San Francisco. P. Cardigell Vincent Co. official Photographer. No. 664 & 665. Δύο πανοράματα του ελληνικού περιπτέρου. Διαστάσεις 51 χ 20,5 εκ. Και 118 χ 20 εκ. (2) **60-80**



- 1309 ΒΕΝΙΖΕΛΟΣ ΕΛΕΥΘΕΡΙΟΣ** Φωτογραφία από γεύμα στις 5 Ιανουαρίου 1931 στο εξωτερικό, μάλλον στην Βιέννη. Διαστάσεις 18 χ 13 εκ., λίγες φθορές στο κάτω μέρος. Μαζί δίπτυχο με το μενού και υπογραφές των υψηλών παρευρισκόμενων, μεταξύ αυτών η Έλενα Βενιζέλου. **40-50**

43. Φωτογραφίες



1310



1311



1312



1313



1314

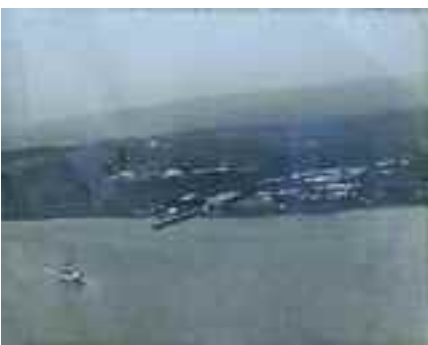

1315



1316



1317

1310 ΑΡΧΑΙΟ ΘΕΑΤΡΟ ΔΙΟΝΥΣΟΥ. Αλμπουμίνα, c. 1907. Διαστάσεις 26,5 χ 20,5 εκ. **30-40**

1311 BONFILS FELIX ATHENS. Bas-relief du Parthenon. 1872. No 265. Αλμπουμίνα, διαστάσεις 28 χ 21,5 εκ. **30-40**

1312 CONTOYANNIS G. ΜΟΝΗ ΒΑΤΟΠΕΔΙΟΥ. Φωτογραφία από το εσωτερικό της Μονής του Αγίου Όρους. Υπογραφή του φωτογράφου κάτω δεξιά, με φθορές. Διαστάσεις 39 χ 28,5 εκ. **25-30**

1313 ΚΥΠΡΙΑΚΟ ΟΔΟΣ ΠΑΝΕΠΙΣΤΗΜΙΟΥ. "Κατά τη σημερινή σιωπηράν διαμαρτυριάν δια την Κύπρον. Στην εικόνα η οδός Πανεπιστημίου έρημος". Μέσα δεκαετίας '50. Φωτογραφία επικολλημένη σε χαρτόνι του Τρεβιζάκη από το ύψος του Ζόναρς. Διαστάσεις 18 χ 4,5 εκ. **35-50**

1314 ΤΛΟΥΠΑΣ Δ. ΛΑΡΙΣΑ. Τοπίο με το ποτάμι και το φρούριο. Με ιδιόχειρη υπογραφή του φωτογράφου με μελάνη "Δ. Τλούπας" στην κάτω δεξιά γωνία. Διαστάσεις 23,5 χ 29 εκ. Σε κορνίζα. **45-55**

1315 ΦΑΛΗΡΟ Δεκαετία του '20. Διαστάσεις 49 χ 39,5 εκ. Με φθορές. **30-40**

1316 ΝΕΟΚΛΑΣΣΙΚΟ. Αλμπουμίνα επικολλημένη σε χαρτόνι. Διαστάσεις 15 χ 12 εκ. **20-25**

1317 ΧΙΟΣ ΔΙΟΙΚΗΤΗΡΙΟ, τούρκικο σύνταγμα. 24 Ιουλίου 1908. Φωτογραφία επικολλημένη σε χαρτόνι. Διαστάσεις 9,5 χ 6 εκ. **20-25**

43. Φωτογραφίες



1318

1318 ΚΟΚΚΩΝΗΣ Α. ΠΑΙΔΙΚΗ ΠΑΡΑΣΤΑΣΗ. Φωτογραφία επικολημένη στο χαρτόνι. Διαστάσεις 23,5 χ 17,5 εκ. **25-30**



1319

1319 ΠΟΥΛΙΔΗΣ ΠΕΤΡΟΣ ΚΩΝΣΤΑΝΤΙΝΟΣ Α'. Φωτογραφία, διαστάσεων 18 χ 12 εκ. **25-30**



1320

1320 ΠΟΥΛΙΔΗΣ ΠΕΤΡΟΣ ΖΑΪΜΗΣ ΑΛΕΞΑΝΔΡΟΣ. Φωτογραφία του μέσα σε αυτοκίνητο, διαστάσεις 12 χ 9 εκ. **20-25**



1321

1321 CONSOLAS C. ΕΡΥΘΡΟΣ ΣΤΑΥΡΟΣ. Χονδροχάρτωνα φωτογραφία, διαστάσεων 14,5 χ 9,5 εκ. Ανάγλυφη σφραγίδα του φωτογράφου στο κάτω μέρος. **20-25**



1322

1322 ΚΙΟΥΤΑΧΙΑ ΜΟΝΑΔΑ ΠΥΡΟΒΟΛΙΚΟΥ. 1921. Φωτογραφία επικολημένη σε χαρτόνι. Διαστ. 20,5 χ 15,5 εκ. Σε κορνίζα. **30-40**

1323 ΠΑΞΟΙ Τον Σεπτέμβρη του 1923 γίνεται Ιταλική απόβαση στην Κέρκυρα και στους Παξούς για ένα μήνα, σε αντίποινα του Μουσολίνι για τη δολοφονία Ιταλού στρατηγού. 8 φωτογραφίες από την αποχώρησή τους. Διαστάσεις 8,5 χ 6 εκ. έκαστη. **40-50**

1324 ΜΗΛΙΩΝΗΣ Χ. Φωτογραφία επικολημένη σε χαρτόνι από κηδεία παιδιού. Διαστάσεις 15 χ 11 εκ. **20-25**

1325 ΕΘΝΙΚΗ ΕΝΩΣΗ "ΕΛΛΑΣ" ΑΠΟ ΤΗΝ ΠΟΡΕΙΑ ΣΤΗΝ ΑΘΗΝΑ. 25/6/1933. Διαστάσεις 14 χ 9 εκ. **15-20**

1326 ΚΟΝΙΤΣΑ ΟΙΚΟΤΡΟΦΕΙΟ ΒΟΥΡΜΠΙΑΝΗ 1921. Φωτογραφία επικολημένη σε χαρτόνι, διαστάσεις 17 χ 12,5 εκ. **20-25**

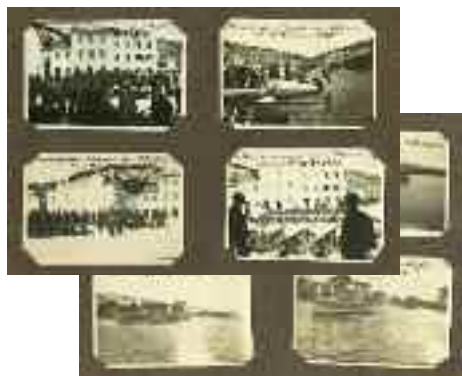

1323



1324



1325



1326

43. Φωτογραφίες



1327



1328



1329



1330



1331



1332

- 1327 ΣΤΥΛΙΑΝΙΔΗΣ ΓΡΗΓΟΡΙΟΣ ΑΘΗΝΑΙ.** Χονδροχάρτνη φωτογραφία (Cabinet) δύο αξιωματικών με τις επίσημες στολές. Διαστάσεις 11 χ 15 εκ. **20-25**
- 1328 ΜΑΚΕΔΟΝΙΚΟ ΜΕΤΩΠΟ 1913.** Στη γέφυρα του ποταμού. Χονδροχάρτνη φωτογραφία, διαστάσεις 12 χ 16,5 εκ. **20-30**
- 1329 ΕΛΛΗΝΙΚΗ ΕΠΑΝΑΣΤΑΣΗ** Διάκος, Παλαιών Πατρών Γερμανός, Μαυρομιχάλης, Ζαΐμης, Μιαούλης, Κοραΐς. Χονδροχάρτνη φωτογραφία, διαστάσεις 5 χ 8 εκ. **25-30**
- 1330 ΕΛΛΗΝΙΚΗ ΕΠΑΝΑΣΤΑΣΗ** Καποδίστριας, Ανδρούτσος, Παπαφλέσσας, Φαβιέρος, Τζαβέλλας. Χονδροχάρτνη φωτογραφία, διαστάσεις 5 χ 8 εκ. **25-30**
- 1331 ΕΛΛΗΝΙΚΗ ΕΠΑΝΑΣΤΑΣΗ** Φεραΐος, Νικηταράς, Μ. Βότσαρης, Πετρόμβρης, Κολέτης, Ν. Βότσαρης. Χονδροχάρτνη φωτογραφία, διαστάσεις 5 χ 8 εκ. **25-30**
- 1332 ΒΟΥΚΑΣ ΓΕΩ. ΓΕΩΡΓΙΟΣ Β'.** 1938. Διαστάσεις 19 χ 26,5 εκ. **35-50**
- 1333 ΚΩΝΣΤΑΝΤΙΝΟΣ Α'** Φωτογραφία επικολλημένη σε χαρτόνι. Διαστάσεις 10,5 χ 14,5 εκ. **20-25**
- 1334 ΠΑΠΙΔΗΣ ΚΩΝΣΤΑΝΤΙΝΟΣ Β'.** Φωτογραφία του διαδόχου Κωνσταντίνου με υπογραφή του στο κάτω μέρος της. Με υπογραφή "Πατρίδης" στο πασπαρτού. Διαστάσεις 16,5 χ 11,5 εκ. Σε επιτραπέζια κορνίζα. **40-50**
- 1335 ΜΩΡΑΪΤΗΣ Π. ΒΑΣΙΛΕΥΣ ΓΕΩΡΓΙΟΣ Α'.** Χονδροχάρτνη φωτογραφία (CDV) από τα πρώτα χρόνια της βασιλείας του, με πολιτική καθημερινή ενδυμασία. Διαστάσεις 6,5 χ 10,5 εκ. **30-40**
- 1336 ΚΟΝΔΥΛΗΣ ΓΕΩΡΓΙΟΣ** Διαστάσεις 17,5 χ 23,5 εκ. **20-25**



1333



1334



1335



1336

43. Φωτογραφίες



1337

1337 ΚΟΝΔΥΛΗΣ ΓΕΩΡΓΙΟΣ Με το επιτελείο του. Διαστάσεις 16 χ 22 εκ. **20-25**



1338

1338 ΜΕΤΑΞΑΣ ΙΩΑΝΝΗΣ Διαστάσεις 21 χ 29,5 εκ. **35-50**



1339

1339 ΜΑΚΑΡΙΟΣ ΑΡΧΙΕΠΙΣΚΟΠΟΣ ΚΥΠΡΟΥ. Φωτογραφία επικολλημένη σε δίπτυχο χαρτόνι. Διαστάσεις 11 χ 16,5 εκ. **35-50**



1340

1340 ΑΘΗΝΑΓΟΡΑΣ ΠΑΤΡΙΑΡΧΗΣ ΚΩΝΣΤΑΝΤΙΝΟΥΠΟΛΕΩΣ. Φανάρι, 1956. Φωτογραφία, διαστάσεων 19 χ 26,5 εκ. **35-50**

1341 ΠΑΙΔΑΚΙ ΣΕ ΑΛΟΓΟ. Σκηνικό του φωτογράφου, 1923. Φωτογραφία επικολλημένη σε χαρτόνι, με κείμενο στην πίσω όψη. Διαστάσεις 8,5 χ 13,5 εκ. **20-30**



1341

1342 ΡΑΦΑΝΙΔΗΣ Α. ΒΟΛΟΣ. Χονδροχάρτονη γαμήλια φωτογραφία ζευγαριού. Κείμενο στην πίσω όψη με πληροφορίες για το ζευγάρι. Διαστάσεις 12,5 χ 19 εκ. **25-35**

1343 ΖΩΓΡΑΦΟΣ Ν. ΑΡΧΙΕΠΙΣΚΟΠΟΣ ΔΑΜΑΣΚΗΝΟΣ. Φωτογραφία επικολλημένη σε δίπτυχο, με ιδιόχειρη υπογραφή του φωτογράφου κάτω αριστερά στη φωτογραφία και του αρχιεπισκόπου στο πλάι του δίπτυχου. Διαστάσεις 11 χ 17 εκ. **45-55**



1342

1344 ΒΕΝΙΖΕΛΟΣ ΕΛΕΥΘΕΡΙΟΣ φωτογραφία διαστάσεων 17,5 χ 23 εκ. Σε κορνίζα **25-30**

1345 Α' ΠΑΓΚΟΣΜΙΟΣ ΠΟΛΕΜΟΣ ΓΚΕΡΛΙΤΣ. Φωτογραφία δύο αξιωματικών κατά την ημέρα του Πάσχα. Διαστάσεις 8,5 χ 13,5 εκ. **35-50**

1346 ΒΟΥΚΑΣ ΓΕΩ ΣΜΥΡΝΗ. Φωτογραφία επικολλημένη σε χαρτόνι του Αρχιμανδρίτη Δαμασκηνού, 1911. Με αφιέρωση. Διαστάσεις 14,5 χ 20 εκ. **35-50**



1343



1344



1345



1346

43. Φωτογραφίες



1347 ΖΩΓΡΑΦΟΣ Ν. ΑΓΓΕΛΙΚΗ ΧΑΤΖΗΜΙΧΑΛΗ. 7 Ιανουαρίου 1962.

Αφιέρωση αυτόγραφη. Διαστάσεις 9,5 χ 14,5 εκ.

25-30

1348 ΒΕΜΠΟ ΣΟΦΙΑ Φωτογραφία, Αφιέρωση αυτόγραφη. Διαστάσεων 8,5 χ 12 εκ.

25-30

1349 ΜΠΗΡΚΟΣ ΝΙΚΟΛΑΟΣ Χονδροχάρτνη φωτογραφία (CDV) γυναίκας. Διαστάσεις 6 χ 9 εκ.

20-25

1350 ΑΘΗΝΑΙΑ ΑΣΤΗ Φωτογραφία επικολλημένη σε χαρτόνι, με μικρή φθορά στο κάτω μέρος. Διαστάσεις 10 χ 14,5 εκ.

20-25

1351 MERLIN C. ATHENS. Χονδροχάρτνη φωτογραφία (Cabinet) μωρού, με κάποιους λεκέδες. Διαστάσεις 10 χ 13,5 εκ.

20-25

1352 DE BOE ATHENES. Χονδροχάρτνη φωτογραφία (Cabinet) παιδιού. Διαστάσεις 10,5 χ 14 εκ.

20-25

1353 ΖΕΥΓΑΡΙ. Φωτογραφία επικολλημένη σε χαρτόνι. Διαστάσεις 9,5 χ 14,5. **20-25**

1354 ΠΑΝΤΖΟΠΟΥΛΟΣ Μ. ΑΡΤΑ. 8/8/1981. Χονδροχάρτνη φωτογραφία (CDV) άνδρα, τσάκισμα στην πάνω αριστερή γωνία. Διαστάσεις 6 χ 9,5 εκ.

20-25

1355 MORAITES G. ATHENES. Χονδροχάρτνη φωτογραφία (CDV) μωρού. Διαστάσεις 6 χ 9 εκ.

25-30

1356 ΞΑΝΘΟΠΟΥΛΟΣ Ε. ΑΘΗΝΑΙ. Χονδροχάρτνη φωτογραφία (Cabinet) γυναίκας με παιδί. 23 Δεκεμβρίου 1912. Διαστάσεις 9,5 χ 14 εκ.

25-30



43. Φωτογραφίες



1357 ΜΠΙΡΚΟΣ ΝΙΚΟΛΑΟΣ ΑΘΗΝΑΙ-ΠΑΤΡΑΙ. Χονδροχάρτνη φωτογραφία (Cabinet) αξιωματικού. Διαστάσεις 12,5 χ 18 εκ. **20-25**

1358 ANDRIOMENOS N. CONSTANTINOPLE. Χονδροχάρτνη φωτογραφία (Cabinet) κοριτσιών. Διαστάσεις 10 χ 14 εκ. **20-25**

1359 MICHAILIDES D. ΚΟΡΙΤΣΙ. Χονδροχάρτνη φωτογραφία (CDV), διαστάσεων 5,5 χ 9 εκ. **20-25**

1360 MICHAILIDES D. ANDRINOPLE. Χονδροχάρτνη φωτογραφία (CDV) γιαγιάς με εγγονή. Διαστάσεις 6 χ 9,5 εκ. **20-25**

1361 SERVANIS TH. CONSTANTINOPLE. Χονδροχάρτνη φωτογραφία (Cabinet) αντρός. 26 Φεβρουαρίου 1906. Διαστάσεις 7 χ 14 εκ. **20-25**

1362 ΟΔΗΣΣΟΣ. Χονδροχάρτνη φωτογραφία (Cabinet) ανδρός. Διαστάσεις 10,5 χ 19 εκ. **20-25**

1363 ΣΜΥΡΝΗ Φωτογραφία επικολλημένη σε χαρτόνι ανδρός. Διαστάσεις 11 χ 17 εκ. **20-25**

1364 B. BORRI E FIGLIO CORFU. Χονδροχάρτνη φωτογραφία (CDV) γυναίκας. Διαστάσεις 6 χ 9,5 εκ. **20-25**

1365 ΚΟΥΜΟΥΝΔΟΥΡΟΣ ΑΛΕΞΑΝΔΡΟΣ 1880. Χονδροχάρτνη φωτογραφία (CDV). Διαστάσεις 5,5 χ 9 εκ. **20-25**

1366 ΚΑΪΖΕΡ ΓΟΥΛΙΕΛΜΟΣ Β'. Χονδροχάρτνη φωτογραφία (CDV). Διαστάσεις 5,5 χ 9 εκ. **20-25**



43. Φωτογραφίες



1367



1368



1369



1370



1371

- 1367 ΡΩΜΑΪΔΑΙ ΑΘΗΝΑΙ.** Χονδροχάρτνη φωτογραφία (Cabinet) ιερωμένου. Διαστάσεις 10,5 χ 14,5 εκ. **15-20**
- 1368 ABDULLAH FRERES CONSTANTINOPLE.** Χονδροχάρτνη φωτογραφία (Cabinet) άνδρα. Διαστάσεις 10 χ 14 εκ. **15-20**
- 1369 ΠΑΠΟΥΛΑΚΟΣ Ε. ΓΕΝΙΤΣΑ 11-4-1916.** Δύο φωτογραφίες επικολημένες σε χαρτόνι. Διαστάσεις 16,5 χ 12 εκ. και 12,5 χ 17,5 εκ. **30-40**
- 1370 ΝΑΖΙ ΑΚΡΟΠΟΛΗ. 22/10/1941.** Φωτοκάρτα, διαστάσεις 8,5 χ 14 εκ. **20-25**
- 1371 ΞΑΝΘΗ ΠΡΑΚΤΟΡΕΙΟ Τ.Τ.Τ. Βουλγαρική Κατοχή, Β' Παγκόσμιος Πόλεμος.** Διαστάσεις 8,5 χ 13,5 εκ. **20-25**
- 1372 ΠΕΡΛΙΑΝΗΣ Κ. ΑΘΗΝΑΙ.** Χονδροχάρτνη φωτογραφία (Cabinet) αξιωματικού. Διαστάσεις 10 χ 14 εκ. **20-25**
- 1373 ΣΤΥΛΙΑΝΙΔΗΣ ΓΡΗΓΟΡΙΟΣ ΝΑΥΤΗΣ ΤΟΥ ΠΛΟΙΟΥ "ΝΑΥΑΡΧΟΣ ΜΙΑΟΥΛΗΣ".** Χονδροχάρτνη φωτογραφία (Cabinet). Διαστάσεις 10,5 χ 14 εκ. **25-30**
- 1374 ΤΡΙΚΟΥΠΗΣ ΧΑΡΙΛΑΟΣ** Χονδροχάρτνη φωτογραφία (Cabinet). Διαστάσεις 10 χ 14,5 εκ. **20-25**
- 1375 ΠΟΤΑΜΙΤΑΚΗΣ Γ. ΑΘΗΝΑΙ.** Χονδροχάρτνη φωτογραφία (Cabinet) στρατιωτών. Διαστάσεις 10,5 χ 14,5 εκ. **20-25**



1372



1373



1374



1375

43. Φωτογραφίες



1376

1376 ΕΟΝ 1936 ΑΓΡΙΝΙΟ. Διαστάσεις 22,5 χ 17 εκ., φυτό Ξυθάλη φθορές στο κάτω μέρος. **25-30**



1377

1377 ΦΛΩΡΟΣ ΦΩΤ. ΓΕΩΡΓΙΟΣ Β'. Αποκαλυπτήρια μνημείου. Διαστάσεις 19,5 χ 15 εκ. **25-30**



1378

1378 ΣΜΥΡΝΗ ΚΑΤΑΣΤΡΟΦΗ. Τραβηγμένη από πλοίο. Φωτοκάρτα, διαστάσεις 14 χ 9 εκ. **20-25**



1379

1379 ΠΡΕΒΕΖΑ Η πρώτη δοξολογία μετά την απελευθέρωση από τους Τούρκους προ του Ιερού Ναού Αγίου Χαραλάμπους, 25/3/1913. Διαστάσεις 24 χ 18 εκ. **20-25**

1380 ROULIDES PIERRE CH. ΕΥΖΩΝΕΣ. Φωτογραφία, διαστάσεων 16,5 χ 12 εκ. **25-30**



1380

1381 ΣΕΡΡΕΣ ΒΥΡΩΝΕΙΑ (ΧΑΤΖΗΜΠΕΪΛΙΚ). Βουλγαρική Κατοχή. Φωτοκάρτα, διαστάσεις 13,5 χ 9 εκ. Τσακίσματα στην άκρη. **20-25**

1382 ΔΩΡΙΔΑ ΓΡΑΝΙΤΣΑ. Ιούλιος 1905. Φωτογραφία οικογένειας επικολλημένη σε χαρτόνι . Διαστάσεις 15 χ 10,5 εκ. **20-25**

1383 PALACE HOTEL. Φωτογραφία ανδρών αρχών του αιώνα. Διαστάσεις 23,5 χ 18 εκ., με κάποια τσακίσματα. **25-30**



1381

1384 ΛΥΚΕΙΟ "Ο ΚΟΡΑΗΣ". Ενθύμιον της ετήσιας εορτής. Διδασκαλία του καθηγητού Ν. Κλαδάκη, 27/7/1924. Φωτογραφία επικολλημένη σε χαρτόνι. Διαστάσεις 24 χ 18 εκ. **25-30**



1382



1383



1384

43. Φωτογραφίες



1385



1386



1387



1388

1385 Χονδροχάρτνη φωτογραφία (Cabinet) στρατιώτη τραβηγμένη μετά την επιστροφή του από την Ήπειρο μετά την πτώση του Μπιζανίου. Αθήνα, Φεβρουάριος 1913. Διαστάσεις 9,5 χ 14,5 εκ. **20-25**

1386 ΔΡΑΜΑ ΒΟΥΛΓΑΡΙΚΗ ΚΑΤΟΧΗ 1941. Διαστάσεις 8,5 χ 13,5 εκ. **20-25**

1387 ΒΕΝΙΖΕΛΟΣ ΕΛΕΥΘΕΡΙΟΣ ΘΕΣΣΑΛΟΝΙΚΗ 1915. Δύο φωτογραφίες, διαστάσεις 8,5 χ 11,5 εκ. έκαστη. **25-30**

1388 ΒΑΣΙΛΕΥΣ ΠΑΥΛΟΣ Με πένθος και πολλά παράσημα. Φωτό Ευαγγελίδης. Διαστάσεις 42 χ 60 εκ., σε κορνίζα **50-70**

1389 ΠΑΤΡΑ π.1920 ΚΗΔΕΙΑ σημαντικού Πατρινού. Τρεις φωτογραφίες επικολλημένες σε κοινό χαρτόνι. Διαστάσεις 10 χ 8 έως 11,5 χ 8 εκ. **30-40**

1390 ΒΕΝΙΖΕΛΟΣ ΕΛΕΥΘΕΡΙΟΣ 12 φωτοκάρτες. Διαστάσεις 14 χ 9 εκ. **30-40**

1391 ΟΘΩΝΑΣ ΚΑΙ ΑΜΑΛΙΑ Δύο χονδροχάρτνες φωτογραφίες (CDV). Διαστάσεις 5 χ 8 εκ. **30-40**

1392 ΚΩΝΣΤΑΝΤΙΝΟΣ Α' Φωτογραφία ανθρώπων που τιμούν τον βασιλιά. Διαστάσεις 22 χ 29 εκ. Σε κορνίζα. **30-40**



1389



1390



1391



1392